飞利浦办事处信息一览表

飞利浦（中国）投资有限公司（中国总部）
地址：上海市闵行区虹梅路1535号1号楼10楼
邮编：200233
电话：021-53898000
传真：021-53898926

上海办事处
地址：上海市闵行区虹梅路1535号1号楼10楼
邮编：200233
电话：021-53898000
传真：021-53898918

杭州办事处
地址：杭州市西湖区教工路18号，EAC欧美中心D区18楼1801-1805室
邮编：310012
电话：0571-81060288
传真：0571-81060280/81060290

宁波办事处
地址：宁波江东区兴宁路456号东方商务中心5号楼1305室
邮编：315040
电话：0574-87333360
传真：0574-87337221

南京办事处
地址：南京市汉中路2号金陵饭店世界贸易中心6楼
邮编：210005
电话：025-86556588
传真：025-84718215

合肥办事处
地址：合肥市淮河路303号邮电大厦36楼A座
邮编：230001
电话：0551-2680516
传真：0551-2683616

苏州办事处
地址：苏州工业园区苏惠路苏都花园17幢211室
邮编：215020
电话：0512-67627691/67627692
传真：0512-67627681

无锡办事处
无锡市永乐路家乐苑31号502室（清扬路家乐福旁）
邮编：214000
电话：0510-82796799
传真：0510-85729573

济南办事处
地址：济南市泺源大街229号金龙大厦26层
邮编：250063
电话：0531-81672288
传真：0531-81672290

青岛办事处
地址：青岛市漳州二路19号中环国际大厦A座1501室
邮编：266071
电话：0532-66776245
传真：0532-66776244

北京办事处
地址：北京市朝阳区光华路9号世贸天阶大厦10层
邮编：100020
电话：010-85273888
传真：010-65016271

天津办事处
地址：天津市河北区远洋广场1号远洋大厦16层
邮编：300010
电话：022-24207272
传真：022-24207059

太原办事处
地址：太原市双塔西街38号金广大厦733室
邮编：030012
电话：0351-7343376
传真：0351-7342269

石家庄办事处
地址：河北省石家庄市建设南大街6号西美大厦901室
邮编：050011
电话：0311-86918800
传真：0311-86918797

包头办事处
地址：包头市昆区乌兰道与市府西路交叉口东南熙华国际公寓508室
邮编：014010
电话：0472-2116116
传真：0472-5194069

广州办事处
地址：广州市越秀区中山三路33号中华国际中心B塔18楼
邮编：510055
电话：020-83141888
传真：020-83777530/83777531

深圳办事处
地址：深圳市福田区福中一路1016号地铁大厦16楼01-10室
邮编：518026
电话：0755-82022555
传真：0755-82022402

福州办事处
地址：福州市五四路158号环球广场36楼3602室
邮编：350003
电话：0591-87381068
传真：0591-87800242

广西办事处
地址：南宁市金湖路59号地王国际商会中心9楼AI区907-912号房
邮编：530000
电话：0771-2821633
传真：0771-2836733

海南办事处
地址：海口市海甸岛五西路海天逸舍小区B栋905室
邮编：570208
电话：0898-66279315
传真：0898-66270172

厦门办事处
地址：厦门市思明区鹭江道100号财富中心0605-0607室
邮编：361001
电话：0592-2361288
传真：0592-2361266

珠海办事处
地址：珠海市香洲区九洲大道中2123号格力广场7栋1单元2703室
邮编：519015
电话：0756-8719392
传真：0756-8719392

武汉办事处
地址：武汉市汉口建设大道568号新世界国贸大厦4708室
邮编：430022
电话：027-85565999
传真：027-85793397/85722642

郑州办事处
地址：河南省郑州市中原西路220号裕达国际贸易中心2701室
邮编：450003
电话：0371-60928878
传真：0371-67944993

长沙办事处
地址：湖南省长沙市劳动西路215号佳程大酒店1302室
邮编：410007
电话：0731-89958288
传真：0731-85110705

南昌办事处
地址：江西省南昌市八一大道357号财富广场A座2901室
邮编：330006
电话：0791-86285670
传真：0791-86285671

西安办事处
地址：西安市南二环西段88号老三届世纪星大厦30层
邮编：710065
电话：029-88360736
传真：029-88360949

新疆办事处
地址：乌鲁木齐市中山路333号中泉广场15层A座
邮编：830000
电话：0991-2362562
传真：0991-2362550

兰州办事处
地址：兰州市城关区庆阳路169号陇鑫大厦20层2006单元
邮编：730000
电话：0931-8400621
传真：0931-8400562

成都办事处
地址：成都市高新区天府大道中段1268号天府软件园E3座10层
邮编：610041
电话：028-62727666
传真：028-62727756

重庆办事处
地址：重庆市渝中区青年路38号国贸中心A塔18楼9-11号
邮编：400010
电话：023-63106600
传真：023-63107039

贵州办事处
地址：贵阳市云岩区延安中路1号振华科技大厦（国贸广场）20楼C座
邮编：550001
电话：0851-6885880
传真：0851-6885301

昆明办事处
地址：昆明市人民东路6号新华大厦6楼A.B座
邮编：650051
电话：0871-3163270
传真：0871-3163373

沈阳办事处
地址：沈阳市沈河区北站路59号财富中心E座11层
邮编：110013
电话：024-31286092
传真：024-31286107

哈尔滨办事处
地址：哈尔滨市南岗区民益街76号网通大厦2楼
邮编：150001
电话：0451-85871847
传真：0451-85871849

长春办事处
地址：长春市亚泰大街3218号通钢大厦15层1502单元
邮编：130041
电话：0431-88625351
传真：0431-88625395

大连办事处
地址：大连市西岗区新开路99号珠江国际大厦2706室
邮编：116000
电话：0411-39676619
传真：0411-39891109

http://www.lighting.philips.com.cn

本资料所列数据仅供参考，具体产品数据以产品说明书为准，如有更改恕不另行通知
荷兰皇家飞利浦电子有限公司版权所有
未经许可，禁止全部及部分复制

2013年 印刷于上海

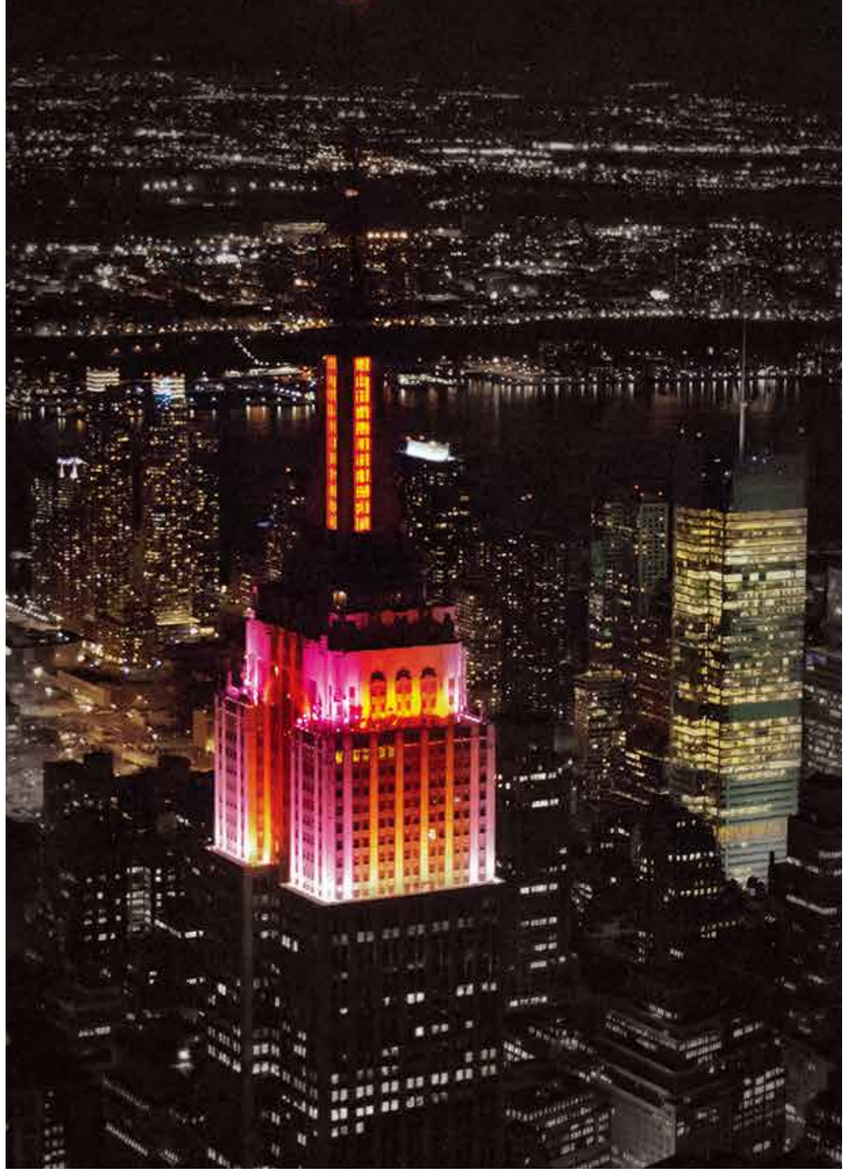

2013飞利浦广州照明展

展会产品手册

CONTENTS

Hall 3.1 A10 飞利浦主展位

Office 7-14

Industry 15-20

Road 21-26

Urban 27-36

Retail 37-42

Home 43-50

Light Sources & Electronics 51-74

光，创见未见

光，有你未见的一面。

光，创造空间。

它不仅存在于我们的四周，更直接映射在我们的心中。

飞利浦LED照明科技赋予空间以生命，改变人们对环境和事物的认知与感受。

飞利浦让我们相信　光，不仅是效率、节能、环保，更是不懈的追求、无限的潜能、前行的动力、愉悦的体验、家的感动，乃至城市的骄傲。

感谢自然创造光，让我们创新光。

欢迎体验飞利浦专业照明数字沟通平台

数字化的浪潮席卷全球，互联网正在影响与改变着人们的生活，甚至于商业运作模式，而社交媒体也缩短了企业与用户之间的距离。为此，飞利浦已率先建立起全方位的数字沟通平台，确保我们与您的沟通畅行无阻。

扫描二维码

关注@飞利浦照明解决方案

扫描二维码

关注@飞利浦家居照明

官方网站

www.lighting.philips.com.cn

激发灵感　搜索信息　互动合作

这里汇聚了全球精彩的照明案例，详尽的飞利浦产品信息以及最炫的照明趋势。在照明社区，众多的行业用户与专家正在分享交流最新最热的照明话题，期待您的加入。

官方微博

@飞利浦照明解决方案
@飞利浦家居照明

飞利浦照明的官方微博也尤为活跃，您可以通过关注以上两个微博账号，与飞利浦公司，同行专家及意见领袖近距离接触，激发灵感，寻求最好的解决方案。

广州国际照明展览会期间举办“飞”常记者招募、明星产品评选等活动，丰富奖品等你来拿。

扫描二维码

访问飞利浦手机网站

手机网站：

Philips.com.cn/m/li

飞利浦照明的手机端网站也新鲜出炉，现在，您可以通过手机端轻松浏览广州照明展信息及精彩产品展示。

小贴士：如何使用二维码？

方法1 从新浪微博扫描二维码

Step1
登录您的微博，打开“广场”

Step2
点击第一个“二维码”，打开二维码扫描功能

Step3
将手机摄像头，对准要扫描的二维码，手机会自动进行二维码的扫描

方法2 从微信扫描二维码

Step1
登录您的微信

Step2
将手机摄像头，对准要扫描的二维码，手机会自动进行二维码的扫描

方法3 下载二维码扫描APP

Office

光，创见无限潜能

光，有你未见的一面。

不仅只是办公室里的一份亮光。飞利浦创新理念LED绿色办公照明及控制解决方案，每一点能量都熠熠生辉，让智慧在健康舒心的光明中徜徉，让激情和设想尽情展现出充满动态活力的大空间，开启每个人的无限潜能，点亮无尽的灵感。

感谢自然创造光，让我们创新光。

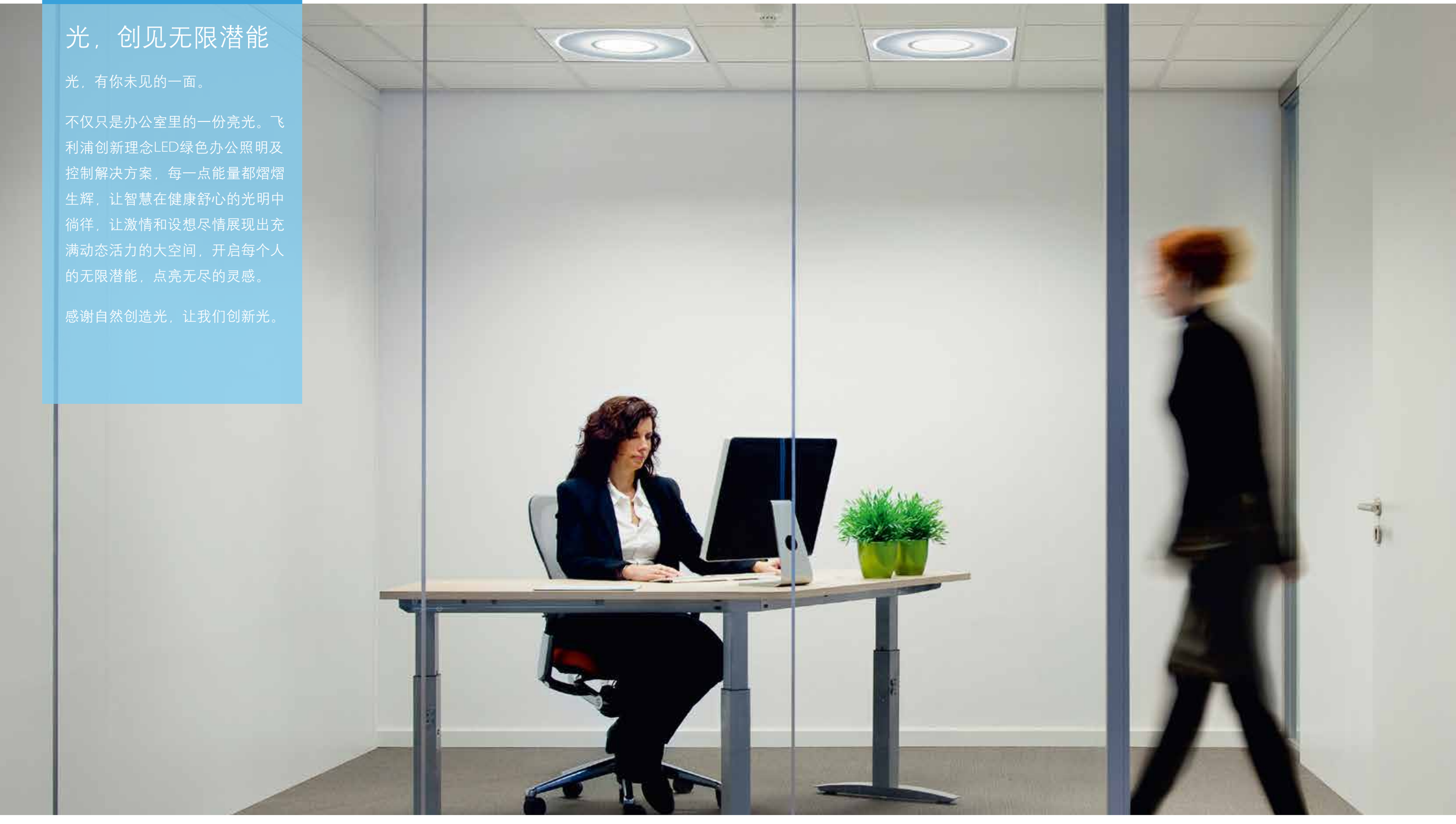

Office

Continuous Line LED
PowerBalance
DayZone
LumiStone
LuxSpace
Smart Panel
LTP
Sky Light
Dynalite Control
OLED

- 连续型LED照明光带，实现LED科技与建筑一体化的完美融合
- 三种可选灯光效果塑造灵感空间(平面，光环，线条)
- 专利微棱镜MLO技术，降低眩光UGR19，舒缓视觉
- 灯具系统效率最高达83lm/W，比传统T5连续灯带节能50%，可集成Dali数字调光系统，绿动升级50%
- 50000小时寿命

连续光影　灵动视效

Continuous Line LED

它连续的光影效果可以自由融入建筑一体化的设计理念。在办公照明设计时通过平面、光环、线条等不同面板的选择，再配合不同角度就能够打造出更多奇妙的灯光效果(例如皇冠波纹的视效)，营造出与众不同的创意办公氛围。

技术参数

产品型号	RC700B
系统功率(W)	LED24：29W(PSD)，31W(PSU); LED12：17W(PSD)，16W(PSU)
系统光输出(lm)	1800lm~2400lm(LED24)；　990lm~1250lm(LED12)
系统光效(lm/W)	58~83lm/W
色温 Tc (K)	4000K
室内统一眩光指数UGR	UGR < 19(MLO)；　UGR≤ 24(LIN/O)
显色指数CRI	>80
透光罩/反射器	OLC微棱镜(MLO-PC)：光环效果；乳白色透镜(O-PC)：平面效果 线形微棱镜(LIN-PC)：线条效果
驱动器	PSU(不可调光)；PSD(DALI调光)
寿命	50000小时(70%流明维护)
照明控制	集成DALI控制

- 系统效率高达100 lm/W，比传统T5系统节能50%
- 智能金字塔光学(SPO)，完美控制眩光，UGR 14
- 符合办公室照明标准，L65<1000cd/m²，CRI 80@4000K
- 50000小时寿命

多项全能　办公能手

PowerBalance

它是兼顾了成本、节能、可持续性和办公环境舒适等优点的理想灯具。在使用中，您可以明显体会到它舒适的光线，长久的使用寿命，它有具有较低的费用支出和简单的维护方式，是LED应用于办公室照明的理想选择。

技术参数

产品型号	RC600B
系统功率(W)	31W(LED31S)，40W(LED40S)，10W(LED08S)
系统光输出(lm)	3100lm(LED31S)，4000lm(LED40S)，875lm(LED08S)
系统光效(lm/W)	100lm/W
色温 Tc (K)	中性白(4000K)
室内统一眩光指数UGR	UGR < 19，UGR 14
显色指数CRI	80
透光罩/反射器	金字塔状的超高效反射器设计，反射率高达98% 特殊专业匀光膜，降低直接眩光
驱动器	PSU(不可调光)，PSD(DALI调光)
寿命	50000小时(70%流明维护)
照明控制	可集成Actilume(ACL)等

- 柔和简约的美感设计完美融合现代空间(传统方形与创意圆形设计组合)
- 专利微棱镜MLO技术，实现全方位亮度控制，舒缓视觉，灵活布局
- 专利Optibin技术提高光色一致性，提升空间品质
- 集成Actilume等智能控制，绿动升级50%
- 50000小时寿命

柔和简约　舒适温馨

DayZone

月晕双环的灯光造型设计将完美的视觉体验与灯光效果融合为一体，在办公室内营造出平和宁静的办公氛围。这款创意型嵌入式灯具柔和的光色和均匀的光线给人留下深刻的印象，在期间工作不会有刺眼炫目的感觉，视觉体验非常舒适。

技术参数

产品型号	BBS560
系统功率(W)	4000K：64W/37W；　3000K：75W/43W
系统光输出(lm)	3500lm(LED35S)；　2000lm(LED20S)
系统光效(lm/W)	50lm/W，54lm/W
色温 Tc (K)	暖白3000K，中性白4000K
室内统一眩光指数UGR	UGR 19
显色指数CRI	80
透光罩/反射器	OLC微棱镜，AC-MLO-C，PMMA微棱镜光学面板 OLC微棱镜，PC-MLO-C，PC微棱镜光学面板
驱动器	PSD(DALI调光)
寿命	50000小时(70%流明维护)
照明控制	可集成Actilume
功率因素	0.95

- 自然圆石造型简洁柔美，打造灵感空间
- 融合直接照明与间接照明，光线自然舒适
- 专业配光，满足办公室室内照明指标，优化视觉体验(UGR <19，L65<1000cd/m²避屏幕间接眩光，CRI 80)
- 灯具系统效率高达105lm/W，比传统T5节能50%以上
- 兼容Dali数字调光系统，绿动升级

灵感之石　创意之风

LumiStone

从自然中汲取灵感，捕获鹅软石温润柔和的细腻造型。悬挂于办公室内，仅这优美的造型就能得到很多员工的赞赏，更何况它还是先进的LED技术，柔和的灯光，高效的光能，绿色的环保理念，瞬间提升了整个办公环境的品味。

技术参数

产品型号	SP522P
系统功率(W)	LED20S，38W，40W(SP522P，SP526P)
系统光输出(lm)	直接下照：整体灯具3000lm，单一圆石1500lm 75%下照、25%上照：整体灯具4000lm，单一圆石2000lm
系统光效(lm/W)	97-105lm/W
色温 Tc (K)	3000K，4000K
室内统一眩光指数UGR	UGR 19
显色指数CRI	> 80
透光罩/反射器	超高效反射器(反射率高达92%)；特殊专业匀光膜(降低直接眩光)
驱动器	DALI调光
寿命	50000小时(70%流明维护)

- 超薄设计(厚度仅14mm)自由打造现代空间
- 侧发光导光板技术，有效控制眩光(UGR19)，实现舒适视觉
- 高显色性(CRI 80)，打造整洁空间
- 系统效率可达78lm/W，比传统T8系统节能40%
- 30000小时寿命

纤薄轻盈　均匀自然

Smart Panel

它是一款办公室LED发光面板，非常纤薄，薄得您几乎可以无视它的厚度，薄得设计师可以无需考虑它对室内空间的限制。它借助于侧发光导光板技术，为您的办公区域内呈现出均匀明亮的天花光线，令视觉体验舒适自然。

技术参数

产品型号	RC160V
系统功率(W)	36W(2500lm)，45W(3400lm)
系统光输出(lm)	2500lm，3400lm
系统光效(lm/W)	70-78lm/W
色温 Tc (K)	4000K，6500K
室内统一眩光指数UGR	UGR 19
显色指数CRI	>80
透光罩/反射器	专业设计的侧发光导光板
驱动器	PSU(不可调光)，PSD(Dali调光)
寿命	30000小时(70%流明维护)

- 系统效率高达80lm/W，节能高达70%
- 采用最新LED白光技术，光输出及光色稳定，显色指数高
- 安装了眩光控制环形格栅，能有效降低眩光，从而营造出舒适的照明环境
- 容易安装和免维护，真正实现持久耐用的照明解决方案
- 50000小时长寿命，无需更换光源

紧凑先进　安装便捷

LuxSpace

在现代办公室内，一款完美的LED筒灯可以在许多区域默默长久地营造出光影的柔顺之情。这款产品小巧的外形尺寸适合安装于各种层高的天花上，安装非常简便，维护也非常省心。是一款先进又实用的产品，方便直接替换传统筒灯。

技术参数

产品型号	Compact BBS499 圆形基本型
颜色	白色
功率消耗	28W
光通量	2000lm(3000K)；　2200lm(4000K)
系统能效	72lm/W(3000K)；　80lm/W(4000K)
色温	3000K/4000K
显色指数	>80
眩光值UGR	22/19
工作温度	-20°C < Ta < 40°C
寿命	50,000小时(当环境温度Ta=25°C，光输出衰减到70%时)
防护等级	IP20，(或 IP54(PG)仅适用于半室内场所)
控制面板	开关功能或DALI调光系统(PSD)

- 内容上的自由
- 采用Kvadrat柔软的面料材质
- 设计上的灵活性
- 柔化的回声
- 即插即用式安装

安装便捷　活力空间

LTP

霓裳将多色LED模块集成在隔音织物板中，可以显示视频内容和减少环境的噪音。“霓裳”屏带来了革新，它用柔和的灯光，柔软的织物以及动态的影像内容，渲染出灵动愉悦的商务氛围。它将五彩缤纷的LED灯与发光纺织面板整合，给人最大化的创造自由。

技术参数

点距	60 mm
屏厚度	130 mm（屏自身厚度 120 mm，安装厚度 10 mm）
屏的最小/最大尺寸	最小尺寸 1200 mm x 720 mm，最大尺寸 1200 mm x 6480 mm
屏的最小/最大重量	最小屏的最小重量为 15 kg，最大屏的最大重量为 67 kg
用电量	最小屏的最小用电量为 60 W，最大屏的最大用电量为 450 W
正面织物	Kvadrat 织物（7 种质地，每种质地多达 8 种颜色）
IP 等级	仅限室内使用 (IP20)
光输出	取决于所选正面织物。如“Toto 102”(白色) 最高为 120 cd/m²
视觉内容	可访问标准视觉内容数据库，或由认证的合作伙伴提供内容
视觉内容管理	提供视觉内容管理软件
系统集成	通过 KiNet
认证	CE、CB
控制	提供多种接口，可与不同控制系统连接。可要求进行远程控制
连接	电源连接；以太网连接

即将上市

- 专利LED照明解决方案，在室内模拟蓝天白云的光色
- 模拟天窗的外形设计，使照明效果更形象生动，扩大空间感
- 最新LED模组设计，适用于DALI只能照明控制

天光云影更精彩

Sky Light

厌倦了室内一成不变的照明方式？室内也能感受蓝天白云的感觉？Artificial Skylight是一款飞利浦专利的LED灯具照明产品，在室内模拟自然界蓝天白云的光色，给人以清新自然的感受。同时，提供高质量的白光，满足正常的生活、工作的需要。

技术参数

系统功率	45W
系统光输出	1800lm
系统光效	40lm/W
色温	5500K
显色指数	80
驱动器	DALI
寿命	30,000小时

智能照明控制系统

飞利浦Dynalite不仅仅是产品，更是专业的端到端智能照明控制系统。服务领域涉及住宅，定制安装，办公，零售，酒店服务及公共场所。是各种智能家居，能源管理及建筑照明控制应用的理想解决方案。与飞利浦的多种高效节能照明产品结合使用时，更有助于为用户营造氛围，设置新颖独特的照明场景并改造环境。

我们的主要用户群

办公

我们的照明控制系统可帮助业主营造出优美而且功能强大的办公环境——能够提高工作效率并优化能源使用，同时用户可以针对具体任务来调整工作区域并满足未来的布局与使用需要。

酒店管理

照明在提升宾客舒适感和投资回报方面发挥着重要作用。它可在前堂、公共及功能性空间创造出切实可行而又引人入胜的氛围。

智能家居

智能照明控制方案允许开发者、设计者及居住者充分展现个性及风格，结合功能、心境或场合而创造出不同气氛——而这一切都可在操作简便和低成本的可持续方式下实现。

零售

我们的高级照明控制方案能对单独零售区、产品、商店及主题日活动对关键场所的照明进行调节，提高顾客忠实度并丰富总体购物体验。

公共空间—多功能活动中心，体育场馆及宗教场所

我们的方案允许设计师营造出迷人的环境，具有最佳舒适度和安全性，提升大众的幸福感。

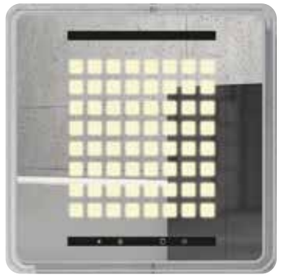

OLED

OLED是一种完全不同于以往任何形式的全新照明技术，将引领未来照明行业的发展趋势。它非常纤薄，可以快速高效地将其它能量转换为可见光，最小化能源浪费。在那些传统照明应用受到局限的地方（如微距摄影等），它就是极为理想的选择。想象一下，当光线从现有的装饰材料（如天花吊顶）中不知不觉照射出来，将是多么美妙的一个场景。

OLED作为跨时代的照明新科技，可以实现：

- 可形成大规模照明系统
- 提供稳定的照明输出
- 具有多种颜色及造型选择
- 可提供柔和、均匀的光线
- 高能效，节能品质出色
- 不含有害物质，可重复使用

飞利浦OLED产品具有正方形、圆形、长方形、三角形等基本形状，不仅带给您自然美妙的光线，同时还可以组成各式各样的外观。飞利浦OLED产品可以根据需求生产各种颜色，无论是玫红、绿色还是橙色，OLED就象一个调色板，随时为您变幻出各种或明艳或淡雅的色彩风华。飞利浦OLED产品可以和设计师的想象力一样灵感无穷。它可以在产品定制之初产生各种形状、各种颜色和各种色温，真正实现与设计理念的无缝连接，是一个针对照明设计师和产品设计师的“创新性发明”。

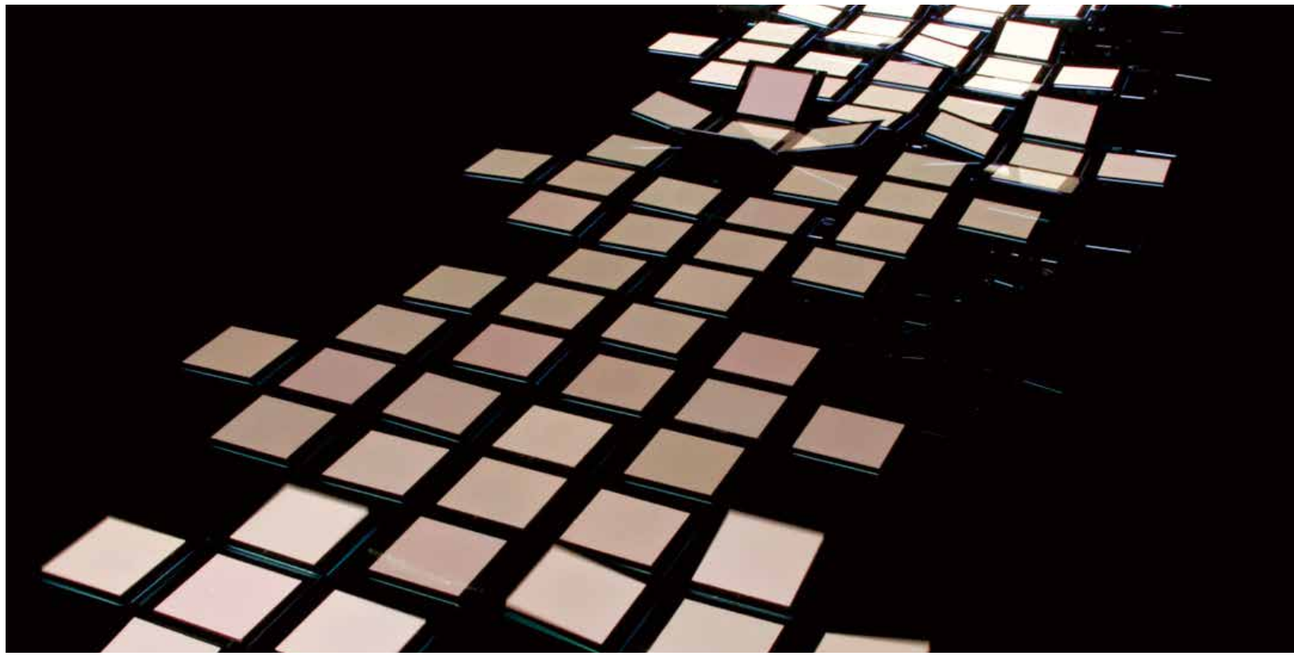

Industry

光，创见不懈追求

光，有你未见的一面。

不仅只是营造一个充满活力的现代化车间。飞利浦全方位LED高效工业照明解决方案，实现对每一个细节的精密照明，优化能源效率，打造安全舒适的绿色生产力，更辉映你成就的巅峰，点亮你对专业的不懈追求。

感谢自然创造光，让我们创新光。

Industry

GreenPerform HighBay
GreenPerform LowBay
Prolux TPS550
GreenPerform Batten
GreenPerform Teardrop Yellow
GreenPerform Waterproof

- 系统效率高达100lm/W以上，一对一替换250W及400W金卤灯系统，节能60%
- 五种配光可选，准确打造最佳照明方案(宽光/中光/窄光/超窄光/高货架配光)
- 专利结构设计，优化散热，防水防尘性能卓越IP65，持久可靠
- 专利外型设计，绿色LED灯具突破传统设计理念
- 灵活安装(悬吊式/杆装/壁装)，适应不同环境需要

创新突破　追求卓越

GreenPerform HighBay

独具个性的飞碟外观不仅外形美观，还是一款突破传统设计理念的LED高天棚灯具。即使空间高度很高，它仍能保持非常高的照射亮度。并且，它还有多种安装方式，而它独有的散热结构也使得这款漂亮的灯具工作更稳定，系统寿命更持久。

技术参数

产品型号	BY618P / BY619P
系统功率(W)	LED90(100W)，LED100(110W)，LED200(210W)，LED150(150W)
系统光输出(lm)	10000lm(100W)，11000lm(110W)，15000lm(150W)，21000lm(210W)
系统光效(lm/W)	100lm/W
色温 Tc (K)	4000K，5700K
显色指数CRI	75
LED	Philips Lumileds
光束角	宽光(WB)，中光(MB)，窄光(MB)，超窄光(MB MS)，高货架配光(HRO)
透光罩/反射器	专业定制PMMA透镜
防护等级	IP65，IK08
寿命	50000小时(70%流明维护)
照明控制/驱动器	PSU(不可调光)，调光功能为可选项
功率因素	0.95

- 系统效率高达110lm/W以上，比金卤灯灯具节能56%以上，配合控制系统，绿动升级高至85%
- 特别优化垂直工作面照明，降低眩光，体验舒适
- 四种配光可选，准确打造最佳照明(对称/非对称，宽光/中光)
- 50000小时超长寿命，防水防尘性能卓越IP65，持久可靠
- 模块化设计，维护无需工具；对等尺寸直接替换Mini300，轻松升级
- 灵活安装适应不同环境需要

领先科技　突破创新

GreenPerform LowBay

一款有突破意义的LED低天棚灯具。在水平和垂直面上的光照效果都非常出色，还可以根据不同的应用场合要求选择不同的配光，精确地满足照明需求。如果有控制系统就更加如虎添翼了，它可以为您带来卓越的绿色节能表现。

技术参数

产品型号	BY500C / BY500B / BY501W
系统功率(W)	LED100(100W，120W)，LED130(120W)
系统光输出(lm)	13500lm(6000K/120W)，11500lm(6000K/100W) 12000lm(4000K/120W)，10000lm(4000K/100W) 10500lm(3000K/120W)
系统光效(lm/W)	110lm/W(6000K)，100lm/W(4000K)，90lm/W(3000K)
色温 Tc (K)	3000K，4000K，6000K
显色指数CRI	>80(3000K)；80(4000K)；75(6000K)
LED	Philips Lumileds
光束角	宽光(WB)/中光(MB)，对称(BY500)/非对称(BY501)
透光罩/反射器	PMMA透镜
防护等级	IP65，IK08
寿命	50000小时(70%流明维护)
驱动器	1-10V内置式调光驱动器

- 超高效反射器，配合T5 HO光源与电子镇流器，LOR高达95% 比传统HID节能45%；甚至可选配调光镇流器，绿动升级
- 三角专利设计打造魅力外型，美化环境
- 超高效反射器，提高空间垂直照度，有效优化垂直型工作面(如仓库货架)照明
- 灵活配光，适应不同环境需要(宽光/中光/窄光)
- 镇流器侧装设计，无需拆卸反射器，快速安全

高效智能　专业之选

Prolux TPS550

三角形的专利设计给工业照明的严肃形象添加了一分柔和的亲和力，在提供照明的同时缓解了紧张的工作氛围。它带给您出色的照明效果和显著的节能效果，侧边的镇流器安装、更换非常方便，是革命性的创新设计。

技术参数

产品型号	TPS550
光源功率(W)	T5 HO 2×54W，3×54W，4×54W，6×54W，2×28W，4×28W
光源光输出(lm)	4450lm(T5 HO)，4750lm(T5HO TOP)
灯具效率LOR	LOR>95%(不带面罩)；LOR>85%(钢丝网面罩)； LOR>75%(PC面罩)
色温 Tc (K)	3000K，4000K，6500K (T5 HO)；4000K(T5HO TOP)
显色指数CRI	85
光束角	宽光束，中光束，窄光束
防护等级	IP20，Class I
寿命	光源24000小时
照明控制/镇流器	电子镇流器：HFP
功率因素	0.98

- 超高系统效率(100lm/W)，加倍明亮，节能50%以上
- 多种配光可选，准确打造最佳照明方案
- 色温一致性极佳，彰显品牌特色与真实色彩环境
- 50000小时超长寿命，结构加固设计，十年以上安心运营
- 一体化模组设计，无需单独安装灯管，灯具尺缩减，安装便捷
- 最多可连接25只灯具，形成连续光带(串连式)

节能长效　品质卓越

GreenPerform Batten

是一大于二的最好例证。使用它一支就可以替换原来2支T8支架灯，而且在车间里的照明品质丝毫不会降低。最妙的是它还可以为您节能50%以上。从你安上它起，你就几乎忽视它的存在了，因为它实在长久好用不会出故障。

技术参数

产品型号	BN208C / BN209C
系统功率(W)	LED10(10W)，LED20(20W)，LED40(40W)
系统光输出(lm)	1000lm(LED10)，2000lm(LED20)，4000lm(LED40)
系统光效(lm/W)	100lm/W
色温 Tc (K)	4000K，6500K，3000K
显色指数CRI	>80
色容差	<3.5 SDCM
LED	Philips LP LED模组
透光罩/反射器	PMMA透光罩
防护等级	IP20
驱动器	PSU(不可调光)
寿命	50000小时(70%流明维护)

- 坚固可靠：一体式灯体挤出工艺，即使在潮湿、多尘或酸碱环境下也能长久有效地工作
- 超长寿命：50000小时超长寿命，10年的无忧照明
- 舒适明亮：舒适色温，优良的显色性,真实还原物体的颜色
- 节能高效：相同照度效果下，高达50%以上的节能
- 黄光选择：除白光外，另有黄光产品可供选择，满足您在特殊环境下的专业用途

安全防护　稳定可靠

GreenPerform Waterproof

无论你是潮湿的生产车间，还是阴暗的地下停车场，或是半顶棚的户外空间，闭遏的隧道，你都可以尝试使用这款LED三防灯具。它一体式的工艺外形结构不给予灰尘、水汽以任何可乘之机，即使在酸碱环境下也能长久有效地工作，让您没有顾虑。

技术参数

产品型号	WT160C / WT161C 独立式/串连式
系统流明	4800lm；3800lm；1900lm；1900lm；1000lm；2600lm*；1300lm*
系统功率	55W；40W；20W；12W；40W；20W
光源类型	LED白光；Lumileds Rebel PC Amber
黄光波长	99.8%波长小于505nm E<505nm 5.68μW
系统效率	95lm/W
色温	冷白光(6500)/正白光(4000)/暖白光(3000)黄光*
显色性	>80
色容差	<3.5 SDCM
LED	Philips LP LED模组
防护等级	IP65/IK08
电器等级	一类
认证	CCC/CB/EMC

*黄光及暖白光(3000K)系列仅提供40W(1200mm)/20W(600mm)两种规格。

- 更加安全：LED光源不含有毒害物质(如汞)，
- 防护可靠：防护等级IP40，适用于10-1000等级的洁净室
- 高效节能：搭载飞利浦高效LP平台，系统效率高达93lm/W；
- 超长寿命，即使使用了5万小时后，仍有70%的光效
- 安装便捷：仅重2.6 kg，完全可由一人完成安装
- 黄光选择：更增加黄光选择，满足特殊应用要求

洁净优雅　纤尘不染

GreenPerform Teardrop Yellow

产品延续了泪滴状平滑的造型，也用形状提示到它天然就是为了应对无尘环境而生的。它的优雅外形就像高贵的小姐，对自己对周围要求都非常严格，高洁净等级的洁净室太适合它了。空气紊流、灰尘堆积都休想在它身边发生。

技术参数

产品型号	CR385C
系统功率	40W(LED40，LED40/Y)，20W(LED20)
系统光输出	1879lm(LED20/NW)，3725lm(LED40/NW)，2655lm(LED40/Y)
系统光效	93lm/W(LED20/NW，LED40/NW)，66lm/W(LED40/Y)
色温	4000K(LED20/NW，LED40/NW)
显色指数CRI	>80
色容差	<3.5 SDCM
LED	Philips LP LED模组
透光罩／反射器	高效PC透光罩
防护等级	IP40，Class I
寿命	50000小时(70%流明维护)
驱动器	PSU不可调光

Road

光，创见前行动力

光，有你未见的一面。

不仅只是守护出行的一路光明。飞利浦全方位LED高效道路照明解决方案，把每一分能量运用到极致，让每一尺道路明亮而舒适。实时照明控制，有效提高对照明系统的管理效率。让每个人体验进退无忧的安全，享受惬意便捷生活的高品质，更为城市道路注入勃勃生机，点亮人们不断前行的梦想。

感谢自然创造光，让我们创新光。

Road

BRP371/372

Tango

AmpLight

Starsense Wireless

- 节能：比应用传统HID光源的泛光灯节能达40%以上
- 无需替换光源：整灯寿命含LED光源部分达到5万小时
- 低维护成本：整灯IP65防护,有效降低维护成本
- 使用灵活：多种配光选择，可满足大部分照明应用的要求
- 可靠耐用：灯具壳体采用高压铸铝加烤漆，钢材质安装支架加烤漆，保证了灯具的强度和使用的可靠性安装和维护简便：采用通用型"U"型支架，易于安装和调整角度

设计优化　应用广泛

Tango

Tango泛光灯把LED光源，光学系统，散热装置和驱动集成到紧凑的灯体中，实现功能性和美观的统一。特殊设计的散热器保证LED芯片在工作状态下温度始终处在安全值以下，保证LED光源的长寿命和灯具光输出的稳定性。同时灯还带来了LED系统的高效节能性，将泛光灯从传统技术推进到了LED技术时代。

技术参数

产品型号	BVP361 / BVP363
LED模组	高功率Ledgine芯片组
色温	中性白 4000K，另有冷白可选
显色指数	75
流明输出	5000 lm-27000 lm
系统功耗	56W-270W
系统光效	可达100 lm/w (中性白)
配光选择	A-WB, A-MB, S-WB, S-MB
输入电压	220-240V AC，50/60hz
功率因数	0.95
绝缘等级	Class I
控制系统	需非标定制，可选Dali，1-10V等
防尘防水	IP65，IK07，符合RoHS
认证证书	CQC，CB，EMC

- 采用整灯压铸铝结构，在充分保证壳体强度的同时，也确保了散热的可靠性。
- 电源腔部份采用免工具开启方式，内部接线采用快接插头，减少了安装和维护的时间
- 预留了1-10V；DALI以及AmpLight接口，借助于这些接口，用户能方便的对灯具进行控制管理功能

舒适节能　安全可靠

BRP371/372

这是非常适合中国道路国情的LED道路灯具，拥有独特的透镜设计，专为中国设计。它还有3种不同大小的壳体，可以适用于不同的道路亮度需求。如果把它替换传统钠灯，那么在相同亮度的情况下，它可以给你带来30%～50%的节能效果。而它简单的开启方式还可以加快安装电源，减少维护的时间。

技术参数

产品型号	BRP371/372
色温	3000K, 4000K
显色指数(典型值)	>=75±5
透镜	DM2E；DN；DW2
流明输出(90lm/w 4000K)	BRP371=Max.9000lm；BRP372=Max.14000lm；BRP373=Max.28000lm
工作电压	220-240V/50/60Hz，12V太阳能
系统效率	90lm/W
工作温度	-40°C < Ta< 55°C
使用寿命工作温度	Ta=35°C；50K hours；70% lm维持率
IP防护等级	66不用胶水
控制	单灯独立调光/AmpLight群组控制/Starsense无线控制
重量	BRP371=7kg；BRP372=9kg；BRP373=15kg
维护	电源部份免工具开启维护

合理节能　优化管理

AmpLight

理想的道路照明讲求是合适的光照，而没有泛滥的强光照射和无谓的电力浪费。这套数控节能系统就可以通过对照明多回路控制，实现智能开关及调光，只在需要的时候亮合适光强的灯，从而有效提高对照明系统的节能率。聪明的它还能实时统计分析，防微杜渐。

- 分回路独立开启控制，避免同时开启时的大电流对电网的冲击
- 时间、光感器、日落日升表等多种控制模式灵活选择
- 无线兼容有线的双通道双向通讯控制模式
- 可实现多回路的控制管理
- 实现一定时间的开启防干扰控制
- 精确检测回路中的光源频闪或熄灭现象
- 多重调光节能模式智能化管理
- 全方位故障警报实时传输
- 模块化结构设计，安装更简便、维修更快捷
- 具备远程、灵活、自由和个性化的可编程设置
- 适应零下40°C到零上85°C的环境温度
- 提供开放的API接口实际和第三方系统集成

精准控制　优化管理

Starsense Wireless

它的出现使您不再需要经历日晒雨淋的煎熬。拥有它，您就可以坐在控制室里轻松惬意地对户外的路面光照情况进行实时监控与管理。这是一款由飞利浦自主研发的软硬件产品，向您提供的是一整套的智能控制解决方案。

- 实现单灯远程监控，更灵活地进行管理
- 提供多种节能配置方案，有效实现节能控制管理
- 支持1-10V/DALI接口，针对不同照明系统
- 基于Web友好用户界面，易于操作
- 自助资产信息收集，提供室外照明资产的有效管理
- 采用分布式构架，通过高效的无线技术和网状网传输(MESH)，确保有效安全的远程通讯

Urban

光，创见城市骄傲

光，有你未见的一面。

不仅只是城市夜景中的一道光影。飞利浦全方位LED城市景观照明解决方案，精准勾勒现代都市夜的动感轮廓，在自然的璀璨中感应城市的脉搏和生命的热度，呈现出城市（地标）特有的魅力，更点亮每一个你心中的骄傲。

感谢自然创造光，让我们创新光。

Urban

ColorGraze Powercore
Strip II + LED
Vaya Linear
ColorReach Compact Powercore
Vaya Flood MP
Vaya Flood LP
UNIflood
UNIstrip
ArchiPoint iColor Powercore
iColor Flex LMX / MX
Bamboo
Vaya Uplight
Flow
iPlayer 3

柔和均匀　华丽动感

Strip II + LED

这是一款适用于突出建筑历史背景及时尚特色的加强型照明灯具。它非常善于表现建筑本身的外观形态，可以产生可控的柔和的洗墙效果，仿佛一下子给建筑外体披上了一层光洒的薄纱，赋予了它动感而激情的建筑性格。

- 基于标准DMX512协议控制支持1670万种(24位)色彩
- 亮度高，能效高，持久耐用
- 非对称配光设计，特别适合洗墙照明
- 高档材质和高防护等级(IP66)能经受任何恶劣的室外环境
- 混光距离短，使得灯具能够支持近距离安装
- 细小的灯体设计能为建筑狭小空间提供合适的照明
- 高质量的LED透镜加之最佳光束控制，确保亮度均匀

技术参数

产品型号	BCP703/712
LED颗粒	12/48 × 高功率LEDs颗粒 (BCP703/712)
光色	RGB / 红色 / 琥珀色 / 蓝色 / 绿色 / 冷白色CW / 暖白色WW
光束角	窄配光12° × 12°，宽配光12° × 50°
供电电压	24V DC
功率消耗	最大18.6/74 W (BCP703/712)
光通量	RGB类型: 450 lm (BCP703) / 1813 lm (BCP712)
寿命	50,000小时长寿命(当工作温度为Ta=25°C，光输出衰减到70%时)
符合标准	Class III，IP66 环境温度-20°C<Ta<50°C
控制界面	RGB类型：DMX512兼容 Mono单色类型：可调光(采用控制器)

咫尺之距　万丈光彩

ColorGraze Powercore

它可以在夜晚给建筑外墙铺上一层光的薄纱，赋予它白天不具备的第二层肌肤。它很细，很小巧，可以安装在不同的建筑部位中。它对商店外观的美化能力一点却也不弱，即使在很窄的间距内它也依然可以投射出均匀饱和的光影，把每一个建筑的细节之美都展露无疑。

- 三种标准长度，两种标准光束角，能完美控制动态颜色
- 卓越的配光设计，可实现完美的照明效果，确保无缝连接
- 专利Powercore®技术使安装更加简单，系统成本更低
- 采用最优化的颜色筛选工艺，Optibin®技术，超越了现有颜色品质认可的标准，确保颜色的均匀性和一致性
- 与Philips所有控制器兼容，同时也兼容第三方控制器

技术参数

产品规格	BCS459 305mm# /610mm /914mm /1219mm
光束角	9° × 9°# / 10° × 60° / 15° × 30°# / 30° × 60° / 60° × 30°# / 90° × 60°#
光通量*	374 lm(10° × 60°)；368 lm(30° × 60°)
光色	RGB全彩
光通维持率†	100,000 小时 L50 @ 25° C / 90,000 小时 L50 @ 50° C
供电电压	100 – 240VAC，自动适应，50 / 60 Hz
功率功耗	最大18W，静态全亮
控制界面	Data Enabler Pro (DMX / Ethernet) Fixture firmware addressable 8- or 16-bit control
控制系统	兼容Philips所有控制器，如Light System Manager，iPlayer 3和ColorDial Pro，同时也兼容第三方控制器
认证	UL / cUL，FCC Class A，CE，PSE，CCC
符合标准	干燥/湿润/潮湿，IP66

#可选项

幻雅洗墙　魅力独特

Vaya Linear

如果您需要的是一个中等高度的洗墙效果，这就是一款不可多得的优选之品。适中的价可使初期投入成本减低不少。简单的控制开关可以出色地表现流动的光影效果。可调节的支架，无论安装还是投射操作都非常简单。细长的外形，可以放置于任何空间而不会影响建筑本身的外观表现。

- 可降低初始投资成本
- 结构坚固，安装灵活，免维护
- 多种颜色选择

技术参数

产品型号	BCP420
LED颗粒	6/18 × 高功率LEDs颗粒
光色	RGB全彩； Mono单色类型：暖白色(WW) 3000K，自然白色光(NW) 4000K 红色#，琥珀色#，蓝色#，绿色#
光通量	RGB: 330lm / 1000lm；自然白色光NW: 450lm / 1350lm
光束角	10° × 50° / 50° × 50°
功率消耗	13W / 333mm；41W / 1000mm
供电电压	100 - 240VAC / 50 - 60Hz
控制界面	RGB类型：DMX512兼容；Mono单色类型：仅开关功能
寿命	50,000小时(当工作温度为Ta=25°C，光输出衰减到70%时)
环境要求	环境温度-20°C<Ta<35°C ；湿度0-95%
符合标准	IP65
认证	CE，CB，CQC

#可选项

- Powercore技术可直接快速、高效、准确控制灯具的功率
- 多种光学元件 支持用于广泛应用的多种光度分布
- 高性能 LED 以显著低于传统光源的安装、操作和维护成本带来丰富的色彩
- 通用电源输入范围 - 接受100 – 240 VAC通用电源输入范围，可在全球任何地点实现一致安装
- 可与整个Philips Color Kinetics控制器系列无缝配合工作，以及其它第三方控制器

紧凑身形　智能光彩

ColorReach Compact Powercore

这综合了LED照明与控制的所有优势，专为商业摩天大楼、赌场、桥梁、码头、公共纪念碑等大型建筑体外观照明而设计。它小巧的外形下隐藏着巨大的能量，具有无与伦比的照射能力，可以照射到很远的射程，并且可以专为您订制白色或彩色LED，营造不同的夜间光照效果。

技术参数

产品规格	DCP403
光束角	5°(初始配光) / 8° / 13° / 23° / 40° / 63° / 5° x 17° (非对称)
光通量*	4,001 lm(全亮，初始配光)
光色	RGB全彩
光通维持率†	60,000小时L70 @ 25°C 50,000小时 L70 @ 50°C 100,000小时 L50 @ 25°C 80,000小时 L50 @ 50°C
供电电压	100-240VAC，自动适应，50/60Hz (Data Enabler Pro)
功率消耗	130 W
控制界面	Data Enabler Pro (DMX / Ethernet)
控制系统	兼容Philips所有控制器，如Light System Manager，iPlayer 3和ColorDial Pro，同时也兼容第三方控制器
认证	UL / cUL, FCC Class A，CE，PSE，C-Tick
符合标准	干燥/湿润/潮湿，IP66

- 安装支架方便调试角度，同时安装也更加简单方便
- 基于标准DMX512协议控制，支持1670万种色彩，能够产生丰富、均匀的色彩，创造动态、愉悦的照明效果；同时可实现连续亮度调节
- 极大的灵活性，结合不同的透镜可实现不同的照明应用

幻雅泛光　魅力独特

Vaya Flood MP

它就像一块神奇的调色板，总能让您轻松实现层出不穷的灯光变化，把室外的建筑外墙装点得充满情趣。与之对应的是，它本身则非常平实，易于安装与使用。LED照明并不与昂贵划上等号，这款泛光灯具就是很好的例证。您可以同时满足费用预算和实现效果这两项重要的需求。

技术参数

产品型号	BCP414 / 415 / 416
LED颗粒	30×LED-HB高亮度颗粒
光色	RGB全彩 / 红色# / 琥珀色# / 绿色# / 蓝色# / 2700 K# / 3000 K / 4000 K / 5000 K#
光通量	RGB全彩：1880lm，白色光：3300lm
光束角	10°#(单色) / 20° / 40° / 90°#(单色)
功率消耗	70W
供电电压	100-240VAC / 50-60Hz
控制界面	RGB全彩类型：DMX512兼容；Mono单色类型：仅开关功能2，
寿命	50,000小时长寿命(当工作温度为Ta=25°C)
环境状况	Class I，IP66
质量认证	CE，CB，CQC

#可选项

- 安装支架方便调试角度，同时安装也更加简单方便
- 基于标准DMX512协议控制，支持1670万种色彩，能够产生丰富、均匀的色彩，创造动态、愉悦的照明效果；同时可实现连续亮度调节
- 极大的灵活性，结合不同的透镜可实现不同的照明应用

幻雅泛光　魅力独特

Vaya Flood LP

它是一款可靠性好并能最大限度减少初始投资的LED经济泛光灯具，能产生丰富均匀的色彩，并能轻松实现动态颜色变化，适合室外使用。LED照明并不与昂贵划上等号，这款泛光灯具就是很好的例证。您可以同时满足费用预算和实现效果这两项重要的需求。

技术参数

产品规格	BCP411 / 412 / 413
LED颗粒	18×LED-HB高亮度颗粒
光色	RGB全彩 / 红色# / 琥珀色# / 绿色# / 蓝色# / 2700 K# / 3000 K / 4000 K / 5000 K#
光通量	RGB全彩：1000lm，白色光：2000lm
光束角	10°(单色) / 20°# / 40° / 90°#(单色)
功率消耗	44W
供电电压	100-240VAC / 50-60Hz
控制界面	RGB全彩类型：DMX512兼容；Mono单色类型：仅开关功能
寿命	50,000小时长寿命(当工作温度为Ta=25°C)
环境状况	Class I，IP66
质量认证	CE，CB，CQC

#可选项

- 品质稳定，坚固耐用
- 卓越表现，性价之选
- 适用于广泛的建筑照明应用
- 通用的驱动及控制接口
- 多种光色满足各类场所应用需求
- 多种光学角度可供选择

简约硬朗　超值之选

UNIflood

现代城市建筑硬朗笔直的线条给这款产品带来启发，黑白、方圆，简单的对比创造出独具建筑风格的外观，整体线条简洁明快。这个设计的另一个好处使得结构非常紧凑，便于安装在较小的空间内。而它坚固耐用的材质也非常适合室外环境。它将是您满足基本建筑照明需求的超值之选。

技术参数

产品型号	BCP260
LED颗粒	24 x 高功率 LED
光色	自然白(4000K)/暖白(3000K)/单色(R/G/B/A)
光束角	18D, 40D, 50D
供电电压	24VDC
功率消耗	40W (White)/最大功耗46W (R)
流明输出	2200 lm (3000K)
光效(lm/W)	55 lm/W (3000K)
寿命	50,000小时(Ta=25°C)
环境状况	Class III, IP65
控制界面	仅开关控制 / 可选调光

- 品质稳定，坚固耐用
- 卓越表现，性价之选
- 适用于广泛的建筑照明应用
- 通用的驱动及控制接口
- 多种光色满足各类场所应用需求
- 多种光学角度可供选择

简约硬朗　超值之选

UNIstrip

现代城市建筑硬朗笔直的线条给这款产品带来启发，黑白、方圆，简单的对比创造出独具建筑风格的外观，整体线条简洁明快。这个设计的另一个好处使得结构非常紧凑，便于安装在较小的空间内。而它坚固耐用的材质也非常适合室外环境。它将是您满足基本建筑照明需求的超值之选。

技术参数

产品型号	BCP280
LED颗粒	12 / 24 x 24 x 高功率 LED
光色	自然白(4000K)/暖白(3000K)/单色(R/G/B/A)
光束角	15x50D, 18D
供电电压	24VDC
功率消耗	最大功耗23W (500mm)/46W(1000mm)
流明输出	2250 lm (3000K)
光效(lm/W)	56 lm/W (3000K)
寿命	50,000小时(Ta=25°C)
环境状况	Class III, IP65
控制界面	仅开关控制 / 可选调光

- 日光下可见，大尺寸视频、动态特效以及直观照明的理想选择
- 直观显示和照明-用于大尺寸视频显示，可满足白天或夜晚的建筑外墙广告宣传需求
- 集成Powercore技术极大地简化安装工作和降低了系统成本
- 卓越的色彩稳定性-采用了先进的Optibin技术，确保了色调和色温均匀性和一致性

智能幻彩　动静皆宜

ArchiPoint iColor Powercore

它是一款在白天可见的、户外用的LED点状装饰灯具，它可应用于直观照明和灯塔信号照明，以及用于路灯和标志灯之类的加强照明。它们能在诸如标志建筑、繁华商场和娱乐设施等一系列场合中创造富有新意和生动活泼的静态或动态视觉效果。

技术参数

产品型号	BCP780
光束角	125°(清晰平面透片) / 150°(半透明圆顶透片)
亮度(Nits)	25,150 cd/m2 (清晰平面透片) / 10,877 cd/m2(半透明圆顶透片)
光通量*	774lm(清晰平面透片) / 50lm(半透明圆顶透片)
光色	RGB全彩
光通维持率+	70,000小时 L70 @ 25° C 40,000小时 L70 @ 50° C 100,000小时 L50 @ 25° C 70,000小时 L50 @ 50° C
供电电压	100-240V自动适应，50 / 60Hz，通过DataEnabler Pro控制器
功率消耗	最大25W (每 304.8mm) 静态全亮
控制界面	Data Enabler Pro (DMX / Ethernet) 控制器
控制系统	兼容全套飞利浦控制器，包括Video System Manager Pro控制器、Light System Manager控制器和iPlayer 3控制器以及其他第三方控制器
质量认证	UL / cUL，FCC Class A，CE
环境状况	可适应干燥、阴暗、潮湿环境，防水等级达IP66

- 利用chromasic自动地址分配
- 多种透镜选择
- 安装简单方便
- 可定制节点之间距离
- 可选择不同长度的电源线

- 独特的亚洲设计风格，生态元素理念
- 系列化设计，针对庭院不同应用
- 模块化设计，定制灵活
- 特殊强化设计(IP，IK，振动等)，性能优异、品质可靠

柔软随形　色彩跃动

iColor Flex LMX / MX

它是大型户外建筑的良伴，在户外大视屏、大面积标志、地标建筑体轮廓的夜间装扮上，它都独占鳌头，吸引着来来往往人群的目光。柔性的颗粒串可以沿着任何外形轮廓塑形，每一串由50个独立节点组成，结合信息和控制技术可以实现多变的动态照明与多媒体图像的显示。

技术参数

透镜	透明/半透明塑料
光色	RGB全彩
光通维持率†	50,000+ 小时 L50 @ 50° C(全亮)
供电电压	24/7.5 VDC(sPDS-480ca，PDS-60ca，sPDS-60ca)
功率消耗	每个节点最大1W(LMX) / 0.5W(MX)，静态全亮
控制界面	sPDS-480ca 24/7.5(Ethernet) V PDS-60ca24/7.5V(Pre-programmed,DMX或Ethernet)
控制系统	兼容Philips所有控制器，如Video System Manager Pro，Light System Manager和iPlayer 3，同时也兼容第三方DMX控制器
认证	UL / cUL，FCC Class A，CE
符合标准	干燥/湿润/潮湿，IP66

生态设计　优雅竹韵

Bamboo Bollard / Wall Mount

竹，姿态优美，挺拔秀丽，是中国传统文化中君子的象征。今天，我们秉承了翠竹固有的自然符号，沿用其绿色的光影效果和分段竹节的理念，形成独具现代风格的景观照明。当人们闲情雅致地漫步于翠竹灯光照下的庭院草地中，自然与人工完美结合，舒适与惬意油然而生。

技术参数

产品型号	BCP720 / BWS720
LED颗粒	36×LED-MP中功率颗粒 / 18×LED-MP中功率颗粒
光色	自然白色光NW: 4000K±300K，暖白色光WW: 3000K±200K
光通量	自然白色光NW450lm，暖白色光WW400lm / 自然白色光NW400lm，暖白色光WW350lm
显色指数Ra	75±5
功率耗损	19W / 12W
供电电压	100V-240V / 50-60Hz
寿命	50,000 小时长寿命(当工作温度为Ta=35°C，光输出衰减到70%时)
符合标准	Class I，IP65，IK09
质量认证	CCC，CB

- 可减少初始投资成本
- 可选择不同的光色，应用广泛
- 结构坚固，免维护，使用寿命长

静静投光　默默守护

Vaya Uplight

Vaya Uplight LED是一款结合高可靠性LED颗粒和高性能驱动设备组成的一体化LED埋地灯具，能最大限度减少初始投资，及真正体现持久耐用的LED灯具特性。灵活可靠，光线分布均匀，视觉舒适性好，多种颜色选择，不仅适合重点照明，也可作为泛光照明应用。

技术参数

产品型号	BBP330
LED颗粒	9x高功率LEDs颗粒
光色	标准Mono单色类型：暖白色WW(3000K)，自然白色NW(4000K)，琥珀色，绿色；ETO类型：红色，蓝色
光通量	790lm (4000K，12°)
光束角	12°/24°/60°
功率消耗	15.8W
供电电压	100-240V / 50-60Hz
控制界面	仅开关功能
寿命	2,5000小时长寿命(当工作温度为Ta=25°C，光输出衰减到50%时)
环境状况	Class I，IP67，IK10
质量认证	CE，CCC

- 极大简化了系统安装，可用于制作独特的播放效果程序
- 照明效果程序编辑软件能提供灵活的编辑和管理照明效果
- 可选配控制面板可提供8个即时程序调用按钮
- 提供两路DMX输出，每路可控制170个独立地址
- 自动播放控制 – 根据特设的时间表设置自动播放提示

无穷变幻　一键控制

iPlayer 3

它是功能强大和结构紧凑的DMX控制器，在夜间打造无穷变化的灯影效果：激情澎湃，光怪陆离，柔情似水，五光十色……它自带照明效果编辑软件，可以自主设计或增加新的灯光控制效果，功能强大，只需安坐在控制室就能导演灯光的魔法。

技术参数

产品规格	SSLCTR RC9635
输入电压	100-240VAC，50/60Hz，5W
LED节点数	2路170个独立地址(DMX512 3通道)
电脑接口	USB 2.0
输出/辅助接口	2路DMX输出 RJ45接口 2个RS232接口 9针串行接口
存储容量	插拔式SD卡接口(含256MB SD卡)
工作温度	-10°C-40°C
湿度	0-95%，不凝固
认证	UL / cUL，FCC Class B，CE，CQC，C-Tick
符合标准	干燥，IP20

- 外观设计独特新颖，自成一派风格
- 系列化设计，针对城市和街道的不同应用
- 强化设计(IP，IK，振动)，性能优异，品质卓越
- 高效节能，长寿命

艺术外形　自成一派

Flow Bollard / Wall Mount

在庭院里，在草坪间，贴装于外墙，埋嵌于地面，哪里都可以看到这个系列的灯具在景观内散发出艺术的光芒。它的外观是线与面的完美结合，加上其合理的光学设计和压铸铝的高品质材质，无论是其表现形式还是功能运用，都完美体现出现代都市的明快风格。

技术参数

产品型号	BWS760 / BCP760
LED颗粒	5×LED-LP低功率颗粒
光色	暖白色WW(3000K)，自然白色NW(4000K)
光通量	暖白色WW 127lm，自然白色NW 142lm
显色指数Ra	暖白色WW>75，自然白色NW>70
功率消耗	4W
供电电压	220V-240V / 50-60Hz，电器一体化
寿命	50,000 小时长寿命(当工作温度为Ta=25°C，光输出衰减到70%时)
符合标准	Class I，IP65，IK10

Retail

光，创见愉悦体验

光，有你未见的一面。

不仅只是商场橱窗内的一抹亮色。飞利浦全方位LED商业照明解决方案，营造愉悦身心的购物体验，照亮每一件精品的动人之处，引人驻足流连，更点亮每一丝内心最深处的购物欲望。

感谢自然创造光，让我们创新光。

Retail

GreenAccent PureDetail
GreenAccent Power
LuxSpace HE Compact
ToBe Touched
iColor Cove MX Powercore
eW Fuse Powercore

- 先进的LED光学技术与独特的高品质光学元件结合PureDetail
- 精准微调的光束，完美展现出商品轮廓，质地和结构
- 实现光照强度和色彩的完美平衡，确保每一个细节都纤毫毕现

灵动质感 纤毫毕现

GreenAccent PureDetail

PureDetail系列设计充分结合了先进的LED技术与独特，优质的光学元件，共同产生一个经过精确微调的光束，让最微小的高度差异也变得更加明显，使每一个细节都清晰可见，实现了光照强度和色彩呈现的完美平衡。

技术参数

产品型号	RS180B LED14 / RS181B LED14
功率消耗	32W
光通量	1400lm
系统能效	45lm/W(3000K)
色温	3000K
显色指数	90
色容差	<5
光束角度	32°
供电电源	220-240VAC/50-60Hz(配固定输出电源箱 PSU-E)
寿命	30,000小时(当环境温度Ta=25°C，光输出衰减到70%时)
防护等级	IP20
控制面板	开关功能

- 专业的光学设计，出色的重点照明效果
- 无紫外/红外辐射，创造绿色使用环境
- 高效主动散热设计，30000小时安心使用
- 比传统陶瓷金卤灯节能高达15%
- 系统化的设计，多样化的选择，更易于创造理想的商业照明环境

筒灯

GreenAccent Power

GreenAccent是集工业设计，最先进的LED技术和光学系统于一体。GreenAccent与传统CDM光源相比，节能效果显著，照明效果也十分相近。精益求精的结构设计，实现了外形风格自由组合并且维护成本极低。

技术参数

产品型号	RS180B / 181B LED40
功率消耗	68W
光通量	3650lm(3000K)；3850lm(4000K)
系统能效	60lm/W
色温	3000K / 4000K
显色指数	>80
色容差	<5
光束角度	窄光(18°) / 中光(28°) / 宽光(38°)
供电电源	220-240VAC/50-60Hz (配固定输出电源箱PSU-E)
寿命	30,000小时(当环境温度Ta=25°C，光输出衰减到70%时)
防护等级	IP20
控制面板	开关功能

- 最新LED白光技术，光输出及光色稳定，显色指数高
- 开孔直径仅200mm，安装更容易
- 长寿命，无需更换光源
- 多种配件选择，确保在不同照明应用中皆可发挥最佳性能

精益求精 内外兼修

LuxSpace HE Compact

如果既希望节省电力成本又希望能保持原有的光照效果，同时又能提升品牌形象，这是一个理想的选择，目前它是LED替换传统重点照明的领头羊。不仅如此，它的外形非常出色，几乎可以匹配任何类型的购物商店，既不会抢占商品的风头又不会给商店的品味减分，哪里都恰到好处。

技术参数

产品型号	Compact BBS499圆形基本型
供电电源	220-240VAC/50-60Hz(配固定输出电源箱 PSU-E)
功率消耗	28W
光通量	2000lm(3000K)；2200lm(4000K)
系统能效	72lm/W(3000K)；80lm/W(4000K)
色温	3000K/4000K
显色指数	>80
色容差	<5
寿命	50,000小时(当环境温度Ta=25°C，光输出衰减到70%时)
防护等级	IP20，(或IP54(PG)仅适用于半室内场所)

- 基于全色系DMX RGB / DALI照明系统的控制
- 触摸背光式RGB颜色 / 单色选择环的操作
- 面板上的2个用户定义预置
- 带有图标色环的直观控制(用于Living Colors)
- 电容触摸可以显示色选择

完美光影　一手掌控

ToBe Touched

它优美的外形极尽优雅，从它静静地安装于墙上起它就开始将调光师的职责发挥得淋漓尽致。只要用手请触它中间的那个彩色圆环，赤橙黄绿蓝靛紫，各种颜色，各种明暗就应运而生了。再加上中间那个简单的开关灵巧地控制着4种明暗、冷暖、彩色、开关模式，让您一切尽在掌控！

技术参数

产品型号	UID8540 / UID8520
IP	20
电压	100-240V / 50-60 Hz
PSU尺寸	140 x65 x36mm
控制器	48VDC
电源消耗UID & PUS	标准<7W，最大<10W，待机<5W
控制连接	DMX512 / DALI
控制频道	512 / 18
控制方式	RGB / DIM
DC功率/DMX数据输出	RJ-45 / DALI

- 高光通输出－具有高光效和专业级的照明水平
- 专利Powercore®技术－可直接连接主电压，快速，有效和精确控制输入电源对灯具的电压输出
- 确保色调和色温在LED颗粒和灯具之间的均匀性和一致性好
- 飞利浦首创专利Chromacore技术，确保精确控制每个LED地址，以实现数百万种颜色变化，从而产生多彩的动态照明效果

光影魔法　荟萃光芒

iColor Cove MX Powercore

它是一支魔法棒，能为灯光设计师提供无限选择，将他们脑海中的无穷想象用光影表现得淋漓尽致。它外形极其紧凑，却能提供很高的亮度，所以它从不惧怕安放在昏暗的线槽内，也不在乎放在偏射的位置上，因为是金子总能发光，它也总是用它出色的光芒时刻提醒人们它的存在。

技术参数

产品型号	LS421X 305mm(另外1219mm可选)
光束角	125°×120°；50°×70°
光通量*	387 lm (125°×120°) / 296 lm (50°x70°) / 1500 (125°×120°) / 968 (50°x70°)
光色	红色/绿色/蓝色
光通维持率†	120, 000小时L50 @ 25°C; 90, 000小时L50 @ 50°C
供电电压	100-240VAC，自动适应，56/60Hz
功率消耗	最大13W，静态全亮 / 最大50W，静态全亮
控制界面	Data Enabler Pro (DMX或Ethernet) 灯具采用8或16位地址控制
控制系统	兼容Philips所有控制器，如Light System Manager，iPlayer 3和ColorDial Pro，同时也兼容第三方控制器
认证	UL / cUL，FCC Class B，CE，PSE，CCC，C-Tick，SAA
环境状况	干燥/潮湿，IP20

- 卓越的配光设计－具有两种光束角选择
- 多种色温选择，设计和应用非常灵活
- 最优颜色筛选工艺Optibin®技术确保色调和色温在LED颗粒和灯具之间的均匀性和一致性
- 专利Powercore®技术，无需外置电源，使安装更加简单，系统成本更低
- 专利DIMand技术，确保无极调光和可采用普通低压电子(ELV)调光器
- 容易安装和定位

白光艺术　领先科技

eW Fuse Powercore

无论宽泛的大面积墙面照射还是目标明确的直接投射，无论您的建筑外墙安装空间是否狭小，又或者您有冷白，或是暖白等不同色温的要求，它都可以匹配您的需求，更何况它还是一款不可多得的高性价比的先进LED略射灯具。

技术参数

产品型号	305mm(另外1219mm可选)
光束角	10°×60°；30° ×60°
光通量*	553 lm(10°×60°)/573 lm(30°×60°)/594 lm(10°×60°)/587 lm(30°×60°) 657 lm(10°×60°)/627 lm(30°×60°)/697 lm(10°×60°)/677 lm(30°×60°)
光效(lm/W)	45.7(10°× 60°)/47.0(30°×60°)/50.3(10°× 60°)/47.7(30°×60°) 54.3(10°× 60°)/52.3(30°×60°)/58.1(10°× 60°)/57.9(30°×60°)
显色指数(Ra)	83(10°×60°) / 82(30°×60°) / 82(10°×60°) / 82(30°×60°) 83(10°×60°) / 83(30°×60°) / 84(10°×60°) / 84(30°×60°)
光通维持率†	50, 000小时L70@25°C; 37, 000小时L70@50°C; 90, 000小时L50@25°C; 80, 000小时L50@50°C
供电电压	100-240VAC，自动适应，56/60Hz
功率消耗	最大13W，静态全亮 / 最大50W，静态全亮
控制方式	兼容ELV低压电子调光器，后沿或反相控制器
认证	UL / cUL，FCC Class B，CE，PSE，CCC，C-Tick，SAA
环境状况	干燥/潮湿，IP20

Home

光，创见家的感动

光，有你未见的一面。

不仅只是等你回家的一盏夜灯。飞利浦全方位人性化LED家居照明解决方案，让光随着你的心情投射到每个角落，赋予生活无与伦比的精彩，让身心都充满活力，照亮点点滴滴的温情，让亲人更亲近，把房子点亮成温馨的家。

感谢自然创造光，让我们创新光。

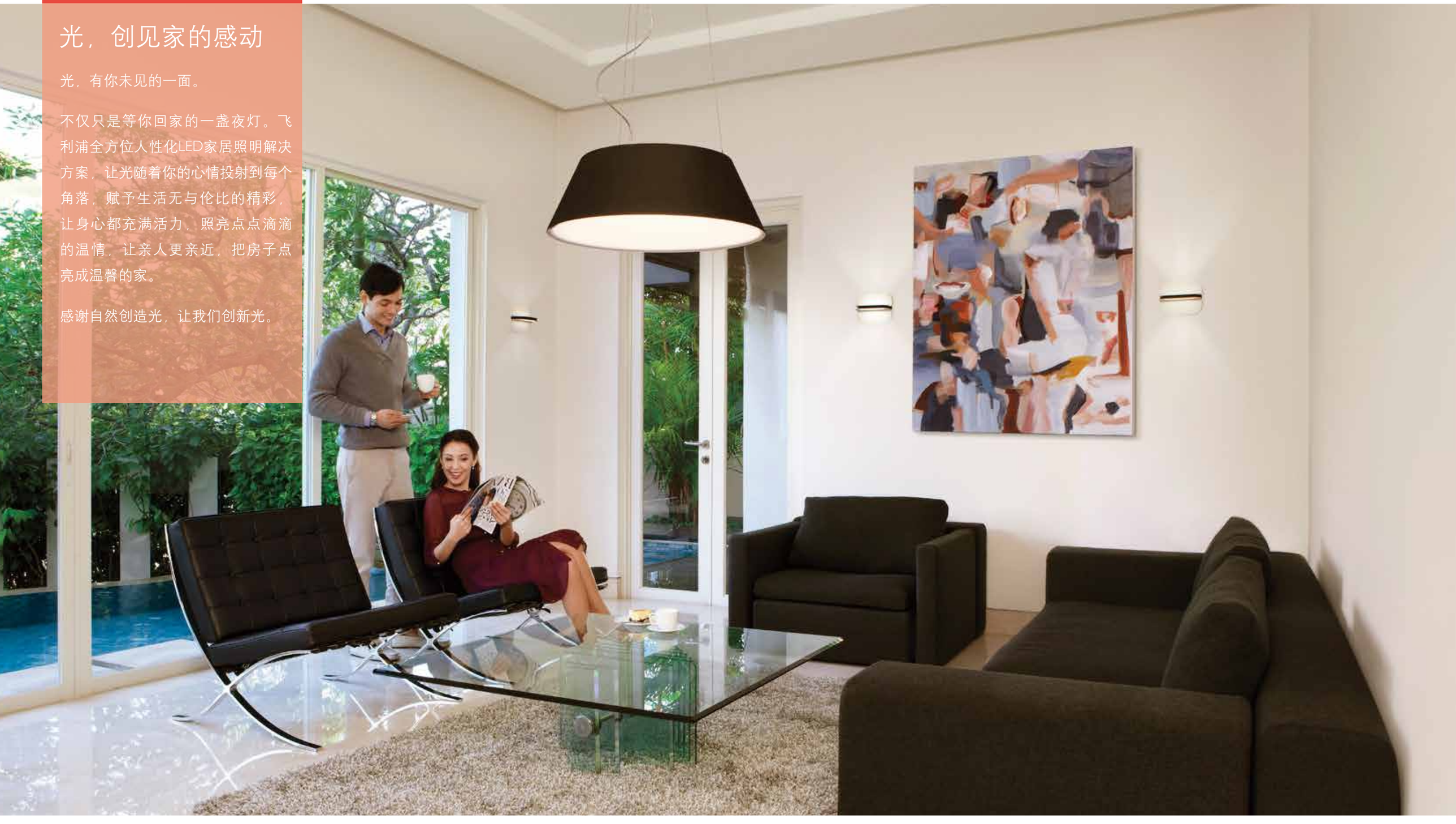

Home

DimTone系列壁灯/吊灯
Ledino吊灯
Ledino桌灯
Ledino落地灯
闪烁LED筒灯
雅智LED 筒灯
虹韵LED灯带
弯月户外壁灯

- 半透明拉丝铝板，轻质耐用
- 轮廓简洁，适合各类现代家装风格
- 采用 LMArea光源，是家族中最亮的吊灯

明亮闪耀　明星风采

Ledino吊灯

轮廓简洁、现代，光源在半透明拉丝铝板的映衬下投射出奶油色弥漫的光辉。轻盈的材质，令灯具轻巧地悬在空中。白天它是室内无声的装饰，夜晚，它独树一帜的明亮光色时刻向您展现明星般的光彩，闪亮着美丽的家居。

技术参数

产品型号	68068
光源	含飞利浦LED，2.5W x 22
色温	2700K 暖白光
材质	高品质铝、玻璃
颜色	铝原色
尺寸(L x W x H)mm	950 x 218 x 1500
独特卖点	可调光 可调节高度

- 设计灵活、隐蔽的光源
- 创新的DimTone技术，同时调节光亮与光色，创造不同的光影氛围
- 高品质的LED光源，超长使用寿命，与传统白炽灯光源相比节能80%

壁洒柔光　随心造影

DimTone系列壁灯/吊灯

美丽的漫射光透过由优质玻璃和拉丝铝制成的别致造型，营造出柔和浪漫的别样效果。而它同时调节亮度与颜色的创新功能，使您能创造出自然和谐的灯光场景来配合您的心情，也可以为不同的场合和特殊的时刻创造一个特殊的氛围。

技术参数

产品型号	37367/37368
光源	含飞利浦LED，7.5W x 1
色温	2100K - 2700K 暖白光
材质	高品质铝、玻璃
颜色	铝原色
尺寸(L x W x H)mm	145 x 92 x 306
独特卖点	不含调光器
其它	底部开关

- 高度定向的线性射灯，灯光明亮柔和
- 出众的外形设计，满足挑剔的买家眼光

简约灵动　大奖之选

Ledino桌灯

优美的灯臂划过一道弧线，将灯座与灯头完美连接。这一简洁而极富线条的设计荣获“世界工业设计奥斯卡”之称的IF大奖和德国权威创意奖项的红点设计大奖，加之它卓越的光照性能，自然是高端用户的挚爱，置于桌上，是审美与品味的最佳褒奖。

技术参数

产品型号	69091
输出	SELV 低压输出，安全可靠
光源	含飞利浦LED，7.5W x 1
色温	4000K
材质	高品质铝
颜色	白色、黑色
尺寸(L x W x H)mm	490 x 200 x 500
独特卖点	可调光

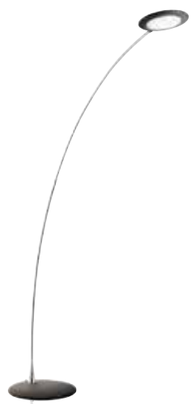

- 创新的设计和良好的装饰性，带来独特的视觉享受
- 低压输出，安全可靠
- 优质压铸铝材，选料考究

纯净优雅　轻盈绝美

Ledino落地灯

崇尚纯净、线条简洁和典雅的简明复古设计，又在其中融入了现代风格。底座超小不占地面，而它轻盈的质地不但在视觉上感觉轻巧，也方便日常移动挪位，颠覆了传统落地灯概念，气质非凡，为您创造至真至纯的光影新境界。

技术参数

产品型号	69090
输出	SELV 低压输出，安全可靠
光源	含飞利浦LED，2.5W x 6
色温	4000K
材质	高品质铝
颜色	白色、黑色
尺寸(L x W x H)mm	1300 x 320 x 1560
独特卖点	可调光

- 可调式灯头，实现多角度照明
- 时尚精良的设计，注重细节的品质
- 外形小巧，可安装于任何你喜欢的位置

优化设计　大奖之风

雅智LED筒灯

光与美的完美结合，荣膺"世界工业设计奥斯卡之称"的IF大奖。先进的照明技术带来了宽范围照明的现代品质。优化的家居照明光线为您营造个性的光照效果。它杰出的外形充分展现您的品味，再也不必把筒灯隐藏起来了。

技术参数

产品型号	60153/57987
光源	含飞利浦LED 光源，1 x 7.5W SELV
材质	铝
颜色	白色、铝原色
尺寸(L x W x H)mm	133 x 133 x 71
独特卖点	两种光色可选（2700K/4000K） 可调光

- 高度尺寸小适用于更多低厚度天花
- 即插即用集成驱动程序，方便安装
- 多种孔径尺寸，多种外观、光色可供选择

便捷安装　长效节能

闪烁LED筒灯

不再担心厚重的筒灯压低了天花的高度，也无需忧虑安装的繁琐，闪烁LED筒灯还您高度与便捷！它照射角度大，光线舒适均匀，配备了各种光色系列，方便您安装于不同的光色环境下，是现代家居生活中不可或缺的功能性照明产品。

技术参数

产品型号	45018
光源	含飞利浦LED 光源
材质	铝，合成材料
颜色	白色、银色
尺寸(L x W x H)mm	140 x 140 x 80
独特卖点	三种光色可选（2700K/4000K/6500K）

- 表层采用防水抗紫外线PU 层材质
- 插孔式连接装置，通用电源驱动插口，连接方便
- 3M背胶安装固定、带卡口、方便拆卸调整。最小裁剪单位为5cm

纤纤光芒　如影随形

虹韵LED灯带

柔软的灯带质地方便安装隐藏于各类地方，投射出的灯光勾勒出家的线条，进而发散到家具、墙壁、天花…它是光照点、线、面的完美演绎，为您营造出色的家居光影氛围。

技术参数

产品型号	3528
光源	含飞利浦LED
材质	PU
颜色	暖光、冷光
尺寸(L x W x H)mm	1000/5000
独特卖点	1 米灯带有多种配置供选购（含驱动或不含驱动）

- 经典时尚外观，凸显典雅之风
- 安全防水设计，防水系数IP44
- 节能灯光源，常年使用，节能效果显著

静谧微光　宁静守护

弯月户外壁灯

当您漫步于寂静安宁的夜色之中放松身心时，它就像一轮弯月静静地散发出柔美的光亮，将您与暮色中的小径一同笼罩在宁静而安全的光照之中。考虑到户外风吹雨淋的特殊情形，它还特别使用了高防护等级的材质，让您使用无忧。

技术参数

产品型号	EWP300
光源	E27 灯座，不含光源
材质	金属、绝缘复合材质
颜色	浅灰、深灰
尺寸(L x W x H)mm	356 x 93 x 75
独特卖点	防水系数IP44

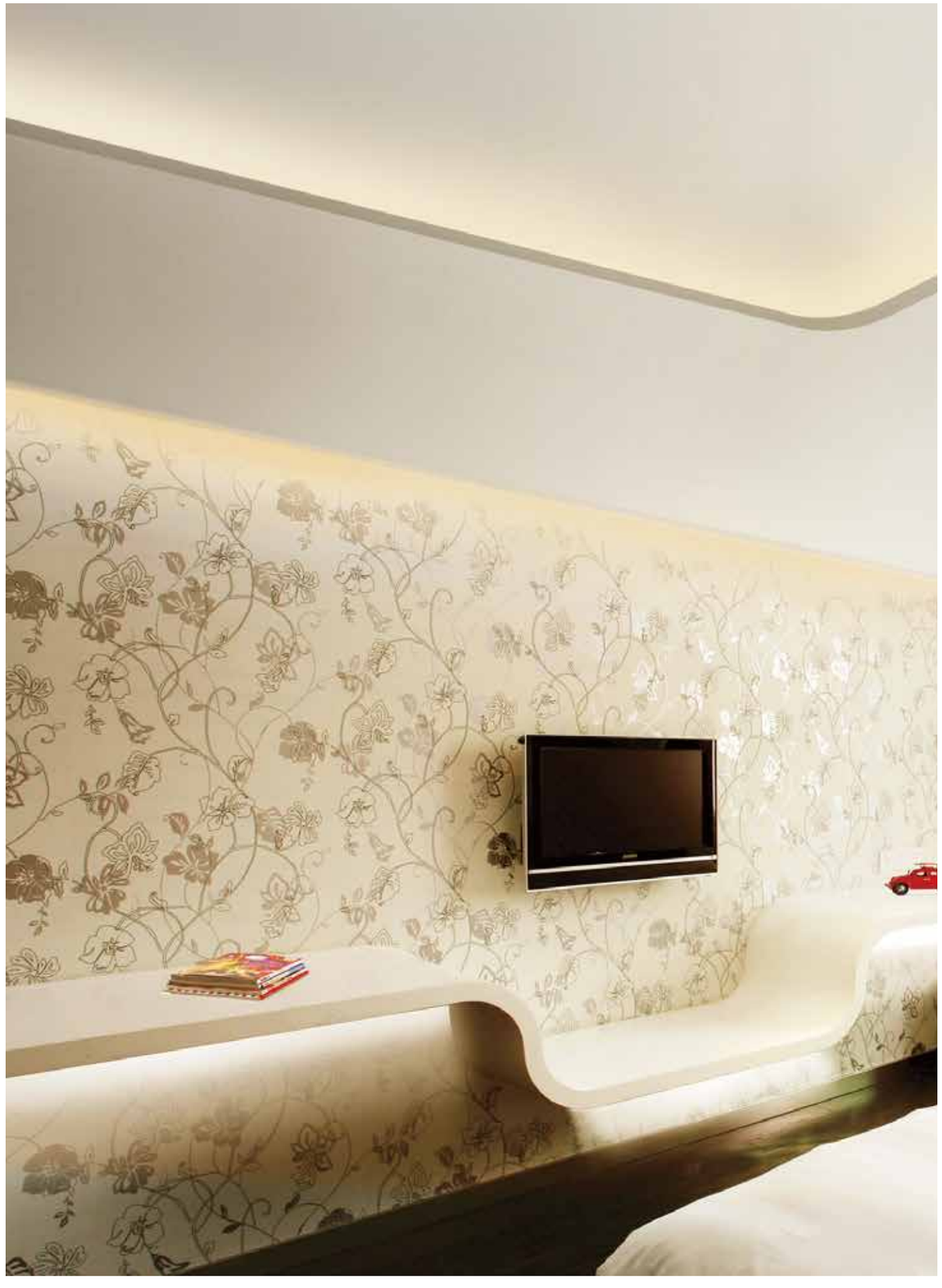

Light Sources & Electronics

多年以来，飞利浦孜孜以求地开发各类光源与电器产品，尤其是创新型LED照明产品。先进的照明，把更多的照明理念变为现实，随时高效地应用于几乎所有的照明应用场合，从零售环境的重点照明，到办公室照明，家居照明等，无所不在。完美的照明效果更是令人叹为观止。

Fortimo LED DLMi 筒灯一体化模组

室内 | 筒灯和射灯照明系统

产品优势:

- 简单易用 适合中国及亚太市场使用习惯
- 高品质的白光
- 低投入，快速回报
- 充分利用现有的DLM灯具

产品特点:

- 集成高效高可靠性驱动模组寿命达25,000小时
- 经济高效比紧凑型荧光灯更节能约50%
- 提供1100lm/2000lm两种最主流亮度
- 3000K/4000K/5000K常用色温可选

应用场所:

适用于替换荧光灯系统

- 办公室
- 公共区域
- 酒店大堂
- 零售商店/商场
- 城市户外照明

技术参数

产品型号	光通输出 lm	系统功率 W	系统效率 lm/W	色温 K	显色指数 Ra	使用寿命 hrs	12NC
Fortimo DLM-I 1100lm 15W/830 220-240V	1100	15	73	3000	80	25,000	929000818380
Fortimo DLM-I 1100lm 14W/840 220-240V	1100	14	79	4000	80	25,000	929000818480
Fortimo DLM-I 1100lm 13W/850 220-240V	1100	13	85	5000	80	25,000	929000818780
Fortimo DLM-I 2000lm 28W/830 220-240V	2000	28	71	3000	80	25,000	929000818580
Fortimo DLM-I 2000lm 27W/840 220-240V	2000	27	74	4000	80	25,000	929000818680
Fortimo DLM-I 2000lm 25W/850 220-240V	2000	25	80	5000	80	25,000	929000818880

Fortimo LED DLM Gen4 筒灯模组

室内 | 筒灯和射灯照明系统

产品优势:

- 节能高效的白光
- 紧凑的散热器设计，提高模组效率
- 可配合调光驱动调光

产品特点:

- 有不同光通量和色温可供选择
- 模块升级，重量减少55%
- 系统提供5年质保
- 通过各项认证：CE, ENEC, RoHS REACH

应用场所:

- 办公室
- 公共区域
- 酒店大堂
- 零售商店/商场

技术参数

额定光输出	产品型号	光通输出 lm	模组功率 W	模组效率 lm/W	系统效率 lm/W	色温 K	显色指数 Ra	色度容差 SDCM	使用寿命 hrs	Tc模组 °C	输入电压 V	功率因素
配用飞利浦Xitanium12 W	Fortimo LED DLM 1100 12W/830 Gen4	1100	12	94	75	3000	>80	3	50,000	70	220-240	> 0.9
电源系列额定光输出	Fortimo LED DLM 1100 11W/840 Gen4	1100	11	103	82	4000	>80	3	50,000	70	220-240	> 0.9
配用飞利浦Xitanium25 W	Fortimo LED DLM 2000 22W/830 Gen4	2000	22	91	78	3000	>80	3	50,000	70	220-240	> 0.9
电源系列额定光输出	Fortimo LED DLM 2000 20W/840 Gen4	2000	20	100	86	4000	>80	3	50,000	70	220-240	> 0.9
配用飞利浦Xitanium50 W	Fortimo LED DLM 3000 34W/830 Gen4	3000	34	88	77	3000	>80	3	50,000	70	220-240	> 0.9
电源系列额定光输出	Fortimo LED DLM 3000 32W/840 Gen4	3000	32	94	82	4000	>80	3	50,000	70	220-240	> 0.9

Fortimo DLM-FS 飞碟筒灯模组

产品优势:

- 创新的集成散热器和反射器设计使模组使用更简单
- 由于DLM FS在光学，热学和电学方面的精雕细琢，设计的自由极大增加。只需添加简单装饰件环即可创造出以客户为本的 LED灯具。
- DLM FS组合不同配件可以配合模组不同尺寸开孔，适配3000K、4000K和5000K的色温供选择。

产品特点:

- 投资低，回报快
- 集成驱动器和散热，简单易用
- 配合灯具配件、灯具随心变
- 1000lm（4"），2000LM（6"）

应用场所:

- 办公室
- 公共区域
- 酒店
- 商场

技术参数

产品型号	光通输出 lm	模组功率 W	光束角 °	开孔尺寸 mm	显色指数 Ra	使用寿命 hrs	最高温度 °C	最高外壳温度 °C	输入电压 V	灯具等级
DLM-FS 1000lm 3000K	1000	13-15	~90	101	80	15,000	40	<90	220-240	I类
DLM-FS 1000lm 4000K	1000	13-15	~90	101	80	15,000	40	<90	220-240	I类
DLM-FS 1000lm 5000K	1000	13-15	~90	101	80	15,000	40	<90	220-240	I类
DLM-FS 2000lm 3000K	2000	26-28	~70	152	80	15,000	40	<90	220-240	I类
DLM-FS 2000lm 4000K	2000	26-28	~70	152	80	15,000	40	<90	220-240	I类
DLM-FS 2000lm 5000K	2000	26-28	~70	152	80	15,000	40	<90	220-240	I类

Fortimo LED disk 模组

LED disk 800 lm　　LED disk 300 lm

室内 | 筒灯和射灯照明系统

产品优势:

- 小型LED模组，使用方便，设计灵活
- 紧凑的外形
- 优异的光照品质和性能
- 效率高，寿命长

应用场所：

- 更换酒店、医院和走廊、服务区、前厅、餐厅、迎宾区、等候室卤素照明的理想LED解决方案
- 更换各种场所卤素灯、荧光灯、白炽灯的理想解决方案
- 办公应用：走廊、会议室

产品特点:

- 一体式电源，纤薄设计
- 高品质光照，显色指数为80
- 24度到85度的内置光束角
- 可选暖白光或冷白光
- 有可前切调光版本

技术参数

产品型号	流明输出 lm	功率 W	光束角 °	系统效率 lm/W	色温 K	色度容差 SDCM	显色指数 Ra	输入电压 V	功率因数 Pf	满载效率 %	流明维持率B50L70 hrs
Fortimo LED Disk 800lm 827 230V G3	800	11	85	71	2700	5	80	220-240	>0.9	<20	25,000
Fortimo LED Disk 800lm 830 230V G3	800	11	85	71	3000	5	80	220-240	>0.9	<20	25,000
Fortimo LED Disk 850lm 840 230V G3	850	11	85	81	4000	5	80	220-240	>0.9	<20	25,000
Fortimo LED Disk 900lm 850 230V G3	900	11	85	84	5000	5	80	220-240	>0.9	<20	25,000
Fortimo LED Disk 800lm/827 dim 230V G3	800	11.7	85	68	2700	5	80	220-240	>0.9	<32	25,000
Fortimo LED Disk 800lm/830 dim 230V G3	800	11.7	85	68	3000	5	80	220-240	>0.9	<32	25,000
Fortimo LED Disk 850lm/840 dim 230V G3	850	11.2	85	76	4000	5	80	220-240	>0.9	<32	25,000
Fortimo LED Disk 900lm/850 dim 230V G3	900	11.7	85	77	5000	5	80	220-240	>0.9	<32	25,000
Fortimo LED Disk Spot 600 827 24D 220-240V	600	12.2	24	46	2700	5	80	220-240	>0.9	<40	25,000
Fortimo LED Disk Spot 600 840 24D 220-240V	600	12.7	24	46	4000	5	80	220-240	>0.9	<40	25,000
Fortimo LED Disk Spot 600 827 36D 220-240V	600	12.2	36	46	2700	5	80	220-240	>0.9	<40	25,000
Fortimo LED Disk Spot 600 840 36D 220-240V	600	12.7	36	46	4000	5	80	220-240	>0.9	<40	25,000
Fortimo LED Disk 300 827 220-230V	300	7.7	36	38	2700	7	80	220-230	0.52	<80	20,000
Fortimo LED Disk 300 840 220-230V	300	7.7	36	38	4000	7	80	220-230	0.52	<80	20,000

Fortimo LED SLM Crisp White (预计2013年Q4上市)

敬请期待
预计2013年4季度上市

产品优势:

- 专利的LED荧光粉配比，光谱覆盖更全面
- 可显现炫丽的色彩，使商店陈列更具吸强引力
- 可呈现浓烈的色彩，使零售店里展示的商品显得极具吸引力

应用场所：

- 零售商店

产品特点:

- 首款使白色显得纯净而明亮的独特的LED光源
- 1000lm到4000lm不同规格
- 有冷白光或暖白光供选择
- CRI> 90

技术参数

产品型号	输出 lm	功率 W	模组效率 lm/W	寿命 hrs	色温 K	显色指数 Ra	流明维持率 50k hrs %	驱动器 W	Tc寿命模组 °C
3000 Crisp L19	2700	34	83	50,000	3000, 4000	90	70	36, 50	75
4000 Crisp L22	3700	46	81	50,000	3000, 4000	90	70	50	75

Fortimo LED SLM Gen3

室内 | 筒灯和射灯照明系统

产品优势:

- 超高中心光强
- 系统光效提高至最高110lm/W
- 50,000小时寿命；低维护成本

应用场所：

- 零售商店：店面橱窗照明、重点和陈列照明、轨道照明、迷你筒灯照明
- 酒店：前厅、迎宾区域、餐厅、酒吧、电梯间

产品特点:

- 提供新高显色指数系列，显色指数最高达95
- 光色一致性更好：色度容差 <3.
- 使用寿命长达5万小时，5万小时流明维持率不低于70%

技术参数

产品型号	光通输出 lm	模组功率 W	模组效率 lm/W	系统效率 lm/W	色温 K	显色指数 Ra	流明维持率 50k hrs %	色度容差 SDCM	Tc寿命模组 °C
Fortimo LED SLM2000 19W/830 L19 G3	2000	19.0	105	91	3000	>80	70	3	75
Fortimo LED SLM2000 18W/840 L19 G3	2000	17.5	114	98	4000	>80	70	3	75
Fortimo LED SLM2000 23W/930 L19 G3	2000	22.5	89	77	3000	>90	70	3	75
Fortimo LED SLM3000 28W/830 L19 G3	3000	28.0	107	92	3000	>80	70	3	75
Fortimo LED SLM3000 26W/840 L19 G3	3000	26.0	115	98	4000	>80	70	3	75
Fortimo LED SLM3000 33W/930 L19 G3	3000	33.0	91	79	3000	>90	70	3	75
Fortimo LED SLM4500 45W/830 L22 G3	4500	45.0	100	86	3000	>80	70	3	75
Fortimo LED SLM4500 43W/840 L22 G3	4500	43.0	104	90	4000	>80	70	3	75
Fortimo LED SLM4000 45W/930 L22 G3	4000	45.0	89	77	3000	>90	70	3	75

Fortimo LED Integrated Spot 一体式射灯

室内 | 筒灯和射灯照明系统

产品优势:

- 由于采用了一体式电源、透镜和散热器，使用方便
- 多种光束角和色温可供选择
- 优异的照明品质和性能

应用场所：

- 替换家居、酒店和零售商店应用环境中嵌入式和悬吊式卤素射灯灯具的理想产品

产品特点:

- 一体式电源(230V AC 电源输入)、透镜和散热器
- 高品质照明品质，优异的显色性(CRI >80)
- 2700K, 3000K和4000K色温可供选择
- 15、24 和 36°光束角可供选择
- 高光效，长寿命(>5万小时)
- 可调光（前沿）

技术参数

产品型号	流明输出 lm	功率 W	系统效率 lm/W	色温 K	光束角 °	中心光强 cd	显色指数 Ra	色度容差 SDCM	输入电压 V	B50L70 @ 环境温度 25° C hrs
Fortimo integrated spot 600 830 15D dim 230V G2	640	12.6	51	3000	15	4550	80	5	230	> 50,000
Fortimo integrated spot 600 830 24D dim 230V G2	640	12.6	51	3000	24	2160	80	5	230	> 50,000
Fortimo integrated spot 600 830 36D dim 230V G2	640	12.6	51	3000	36	1160	80	5	230	> 50,000

Fortimo LED 条形模组

室内 | 办公室LED照明系统

产品优势:

- 光效高
- 适于替换各种直管荧光灯系统
- 智能Xitanium LED电源 提供灵活的规格性能

产品特点:

- 光效超过T5荧光灯照明系统
- 灵活性强，有各种的模组和电源可供选择
- 高品质白光
- 使用寿命长，达5万小时
- 无需散热器

应用场所:

适用于各种高天花场所的荧光灯替换

- 办公照明
- 厂房照明
- 防水支架灯

技术参数

产品型号 高亮度系列	色温 K	光通输出 lm	模组功率 W	模组效率 lm/W	色度一致性 SDCM	流明维持率B50L70 hrs	最高温度 °C	显色指数 Ra
Fortimo LED Line HF 1ft 2000lm 8** IR HV1W	3000/4000/6500	2000	15.4	130	3.5	50	75	80
Fortimo LED Line HF 2ft 4000lm 8** IR HV1W	3000/4000/6500	4000	30.8	130	3.5	50	75	80
Fortimo LED Line HF 2ft 4000lm 8** IR LV1W	3000/3500/4000/5000	4000	30.8	130	3.5	50	75	80

产品型号 Core系列	色温 K	光通输出 lm	模组功率 W	模组效率 lm/W	色度一致性 SDCM	流明维持率B50L70 hrs	最高温度 °C	显色指数 Ra
Core LED Line 2ft 1550Lm 8** IR HV2	4000/6500	1550	13.9	112	3.5	35	67	80

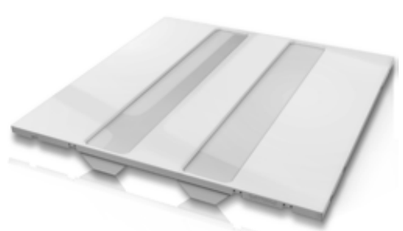

飞灵系列LED格栅灯模组

产品优势:

- 基于3x18W荧光灯具的替换方案
- 高性价比的集成方案
- 符合办公室环境的光分布
- 解决潜在安全风险

产品特点:

- 出色的外观
- 简单的荧光灯替换方案
- 提供出色的光分布
- 高安全性及可靠性
- 投资回收期短

应用场所:

- 适用于办公室、银行、学校、公共建筑等环境中直接照明的 I 类灯具
- 办公室及会议室
- 开放式办公室

技术参数

产品型号	色温 K	光通输出 lm	模组功率 W	模组效率 lm/W	色温一致性 SDCM	流明维持率B50L70 hrs	显色指数 Ra
LED Line Integrated 2x2 2250lm 8** 1	4000/6500	2250	31.5	70	3.5	25	80
LED Line Integrated 2x2 2250lm 8** 2	4000/6500	2250	31.5	70	3.5	35	80

Xitanium LED 室内驱动

室内 | 筒灯射灯LED电源

产品优势:

- 高可靠性(5年质保期)
- 灯具设计灵活性强，可确保稳定/恒定的流明输出和高品质照明（LED更新管理,灯具开发成本更低,速度更快）
- 效率高达92%

产品特点:

- 电源设计基于飞利浦在传统荧光灯和HID技术方面的经验和知识
- 具有独特的功能，如热插拔、低纹波电流、热保护等，可保护所连接的
- LED模组，从而进一步增强LED解决方案的可靠性
- 以应用为中心的工作窗口设计，确保灯具设计的灵活性
- 多种产品组合，适合不同需要

应用场所:

- 公共建筑（飞机场、电影院、剧院、展厅）
- 高端店铺
- 零售业（超市、蛋糕店/生鲜店、皮革制品店等）

技术参数

产品型号	壳体尺寸 mm	调光范围 %	输出电流 A	输出电压 V	SELV
LED driver 30W 700mA 40V 230V	125x68x32	无	0.65-0.8	33-40	是
Xitanium 36W LH 0.3-1A 48V I 230V	190x46x32	无	0.3-1.0	24-48	是
Xitanium 50W/s 0.3-1A 62V 230V	110x75x32	无	0.3-1.0	31-62	是
Xitanium 50W 0.3-1 A 62V SH TD/TE I 230V	220x83x35	100-10	0.3-1.0	31-62	是
Xitanium 110W 0.3-1A 160V /I 230V	224x83x35	无	0.3-1.0	80-161	是

Xitanium LED室外驱动 IP67独立式系列

产品优势:

- 耐潮湿、振动和极端温度等条件
- 高效率：150W >94%
- 浪涌保护等级达到 4KV
- 提供带防水接头及不带防水接头两种版本

应用场所:

- 居民区域
- 隧道
- 停车场
- 街道和道路照明
- 棚下照明
- 建筑照明

技术参数

产品型号 IP67单路输出电流	输出电流范围 mA	输出电压范围 V	输出功率 W	调光类型	满载效率 %	输入电压范围 V	满载功率 因素	最高外壳温度 °C	最高温度下的 寿命10%失效hrs
Xitanium 250W 0.7A 1-10V 230V-8C I67	700	178-357	125-250	0-10V	93	220-240	>0.95	80	50000
Xitanium 150W 0.7A 230V-6C I67	700	100-215	75-150	无	94	220-240	>0.95	80	50000
Xitanium 75W 0.7A 230V-3C I67	700	53-107	37-75	无	91	220-240	>0.95	80	50000
Xitanium 50W 0.7A 230V-2C I67	700	36-72	25-50	无	90	220-240	>0.95	80	50000

Xitanium LED室外驱动 内置式可调光及可编程系列

产品优势:

- 耐潮湿、振动和极端温度等条件
- 减少电源库存压力
- 具有前瞻性，为LED的效率升级做好准备
- 通过调光功能实现额外的能源节省

产品特点:

- 输出电流可调整
- Xtreme标准：使用寿命长，耐潮湿、振动和极端温度等条件
- 模组温度保护
- 含多个调光协议

应用场所:

- 居民区域
- 隧道
- 停车场
- 街道和道路照明
- 棚下照明
- 建筑照明

技术参数

产品型号 可编程可调光	输出电流范围 mA	输出电压范围 V	输出功率 W	调光类型	满载效率 %	输入电压范围 V	满载功率 因素	最高外壳温度 °C	最高温度下的 寿命10%失效hrs
Xitanium 75W 0.1-0.7A AOCM 1-10V GL-Y sXt	100-700	54-107	10-75	0-10V/AOC	92	120-277	>0.95	80	50000
Xitanium 100W 0.53A Prog+ GL-Z sXt	100-530	94-189	10-100	0-10V/DALI/Dynadimmer/AOC/AmpDim	92	120-277	>0.90	80	50000
Xitanium 75W 0.7A Prog+ GL-Z sXt	100-700	54-107	10-75	0-10V/DALI/Dynadimmer/AOC/AmpDim	91	120-277	>0.90	80	50000
Xitanium 40W 0.7A Prog+ GL-J sXt	100-700	29-57	5-40	0-10V/DALI/Dynadimmer/AOC/AmpDim	88	120-277	>0.90	80	50000

MASTER LED MR16灯杯 调光型

产品特点:

- 理想的重点照明产品，特别适用于需要调光的场合
- 可直接替换MR16卤素灯杯
- 专利智能驱动电路设计，可兼容现有12V电子变压器
- 节能超过80%
- 超长寿命
- 维护成本低，投资回收期短
- 不产生红外及紫外线，保护被照物体
- 可调光，调光范围10%-100%
- 适合安装于室内开放式灯具内，最小间隙>10mm

应用场所:

- 酒店
- 零售商店/商场
- 办公室

技术参数

产品型号	光源功率 W	替代功率 W	电压 V	灯头	平均寿命 小时	光通量 lm	中心光强 cd	出光角度	调光	色温 K	显色指数
MASTER LED 7-50W 2700K MR16 24D Dim CN	7	50	12	GU5.3	40,000	380	2000	24	是	4000	>80
MASTER LED 7-50W 3000K MR16 24D Dim CN	7	50	12	GU5.3	40,000	410	2150	24	是	3000	>80
MASTER LED 7-50W 4000K MR16 24D Dim CN	7	50	12	GU5.3	40,000	440	2300	24	是	4000	>80
MASTER LED 7-50W 2700K MR16 36D Dim CN	7	50	12	GU5.3	40,000	380	1300	36	是	2700	>80
MASTER LED 7-50W 3000K MR16 36D Dim CN	7	50	12	GU5.3	40,000	410	1400	36	是	3000	>80
MASTER LED 7-50W 4000K MR16 36D Dim CN	7	50	12	GU5.3	40,000	440	1450	36	是	4000	>80
MASTER LED 7-50W 2700K MR16 60D Dim CN	7	50	12	GU5.3	40,000	380	420	60	是	2700	>80
MASTER LED 7-50W 3000K MR16 60D Dim CN	7	50	12	GU5.3	40,000	410	440	60	是	3000	>80
MASTER LED 7-50W 4000K MR16 60D Dim CN	7	50	12	GU5.3	40,000	440	460	60	是	4000	>80

MASTER LED GU10 主电压灯杯

产品特点:

- 可直接替换GU10卤素灯杯
- 节能超过80%
- 超长寿命
- 维护成本低，投资回收期短
- 不产生红外及紫外线，保护被照物体
- 可调光，调光范围10%-100%
- 适合安装于室内开放式灯具内，最小间隙>10mm

应用场所:

- 零售商店/商场
- 酒店
- 办公室

技术参数

产品型号	光源功率 W	替代功率 W	电压 V	灯头	平均寿命 小时	光通量 lm	中心光强 cd	出光角度	调光	色温 K	显色指数 Ra
MASTER LED 6-50W GU10 2700K 230V 25D Dim	6	50	230	GU10	40,000	300	1000	25	是	2700	>80
MASTER LED 6-50W GU10 3000K 230V 25D Dim	6	50	230	GU10	40,000	320	1100	25	是	3000	>80
MASTER LED 6-50W GU10 4000K 230V 25D Dim	6	50	230	GU10	40,000	320	1100	25	是	4000	>80
MASTER LED 6-50W GU10 2700K 230V 40D Dim	6	50	230	GU10	40,000	300	600	40	是	2700	>80
MASTER LED 6-50W GU10 3000K 230V 40D Dim	6	50	230	GU10	40,000	320	600	40	是	3000	>80
MASTER LED 6-50W GU10 4000K 230V 40D Dim	6	50	230	GU10	40,000	320	600	40	是	4000	>80
MASTER LED 8-50W+ GU10 2700K 230V 25D KoD	8	65	230	GU10	40,000	430	1800	25	是	2700	>80
MASTER LED 8-50W+ GU10 3000K 230V 25D KoD	8	65	230	GU10	40,000	450	1900	25	是	3000	>80
MASTER LED 8-50W+ GU10 4000K 230V 25D KoD	8	65	230	GU10	40,000	450	1900	25	是	4000	>80
MASTER LED 8-50W+ GU10 2700K 230V 40D KoD	8	65	230	GU10	40,000	430	900	40	是	2700	>80
MASTER LED 8-50W+ GU10 3000K 230V 40D KoD	8	65	230	GU10	40,000	450	950	40	是	3000	>80
MASTER LED 8-50W+ GU10 4000K 230V 40D KoD	8	65	230	GU10	40,000	450	950	40	是	4000	>80

MASTER LED 灯泡

产品特点:

- E27大螺口，可直接替换白炽灯泡或节能灯
- 接近白炽灯的发光角度，实现完美的照明效果
- 暖白光色，营造高雅舒适的氛围
- 25,000小时超长寿命
- 维护成本低，投资回收期短
- 不产生红外及紫外线，保护被照物体
- 可调光，调光范围10%-100%
- 适合安装于室内开放式灯具内，最小间隙>10mm

应用场所:

- 超市
- 酒店
- 零售商店/商场
- 办公室

技术参数

产品型号	光源功率 W	替代功率 W	电压 V	灯头	平均寿命 小时	光通量 lm	调光	色温 K	显色指数 Ra
MASTER LED 4W E27 2700K 230V P45 FR	4	25	230	E27	20,000	250	否	2700	>80
MAS LEDBulb D 7-40W E27 827 A67	7	40	230	E27	25,000	470	是	2700	>80
MAS LEDBulb D 12-60W E27 827 A67	8	60	230	E27	25,000	806	是	2700	>80
Mas LEDbulb D 13-75W E27 827 A67	13	75	230	E27	25,000	1055	是	2700	>80
MAS LEDBulb D 20-100W E27 827 A67	20	100	230	E27	25,000	1600	是	2700	>80

15W

MASTER LED AR111 低电压射灯

产品特点:

- 可直接替换传统AR111射灯
- 专利智能驱动电路设计，可兼容现有12V电子变压器
- 节能超过80%
- 45000小时超长寿命
- 维护成本低，投资回收期短
- 不产生红外及紫外线，保护被照物体
- 可调光，调光范围10%-100%
- 适合安装于室内开放式灯具内，最小间隙>10mm

应用场所:

- 酒店
- 零售商店/商场
- 办公室
- 超市

技术参数

产品型号	光源功率 W	替代功率 W	电压 V	灯头	平均寿命 小时	光通量 lm	中心光强 cd	出光角度	调光	色温 K	显色指数 Ra
MASTER LED 15-75W 2700K 12V AR111 24D Dim	15	75	12	G53	45,000	830	4560	24	是	2700	>80
MASTER LED 15-75W 2700K 12V AR111 40D Dim	15	75	12	G53	45,000	830	1660	40	是	2700	>80

4 W E14

MASTER LED 蜡烛灯

产品特点:

- 水晶灯/花灯的理想搭配光源
- E14小螺口，可直接替换传统蜡烛灯泡。
- 飞利浦专利透镜设计，呈现闪闪发亮的蜡烛光柱效果
- 发光角度>300度
- 暖白光色，营造高雅舒适的氛围
- 20,000小时超长寿命
- 节能超过80%
- 维护成本低，投资回收期短
- 不产生红外及紫外线，保护被照物体
- 可调光，调光范围10%-100%
- 适合安装于室内开放式灯具内，最小间隙>10mm

应用场所:

- 酒店
- 零售商店/商场

技术参数

产品型号	光源功率 W	替代功率 W	电压 V	灯头	平均寿命 小时	光通量 lm	调光	色温 K	显色指数 Ra
MASTER LED 4-25W 2700K 230V B35 CL Dim	4	25	230	E14	20,000	250	是	2700	>80
MASTER LED 4-25W 2700K 230V BA35 CL Dim	4	25	230	E14	20,000	250	是	2700	>80

7 W　12 W

17 W OD　18 W

MASTER LED PAR灯

产品特点:

- E27大螺口，可直接替换传统PAR灯
- 暖白光色，营造高雅舒适的氛围
- 45,000小时超长寿命
- 维护成本低，投资回收期短
- 不产生红外及紫外线，保护被照物体
- 可调光，调光范围10%-100% (除PAR38 OD)
- 适合安装于室内开放式灯具内，最小间隙>10mm(除PAR38 OD)
- PAR38 OD可用于室外环境，防水等级IP65

应用场所:

- 室外
- 超市
- 办公室
- 酒店
- 零售商店/商场

技术参数

产品型号	功率 W	灯座	灯泡形状	中心光强 cd	光束角 °	寿命 hrs	可调光	流明输出	显色指数 Ra	色温 K
7-50W 2700K PAR20 25D Dim	7	E27	PAR20	1000	25	45,000	是	250	>80	2700
12-75W 2700K 230V PAR30S 25 Dim	12	E27	PAR30S	2250	25	45,000	是	630	>80	2700
17-100W 2700K 230V PAR38 OD	17	E27	PAR38	3500	25	25,000	否	810	>80	2700
18-100W 2700K 230V PAR38 25D Dim	18	E27	PAR38	3400	25	45,000	是	810	>80	2700

应用场所:

- 零售店中的重点照明和展示照明
- 一般性室内装饰照明
- 室外区域照明

MASTERColour CDM-Tm Mini Elite 精英型陶瓷金卤灯——直管迷你型 (GU6.5)

产品特点:

- 纯白色闪耀光线
- 优异的显色性，特别是红光显色性
- 无与伦比的光通维持率，光效高
- 整个使用寿命内具有稳定的色彩表现
- 迷你尺寸

产品优势:

- 能够产生高强度纯白色闪耀光束，赋予商品无可抵御的视觉吸引力
- 整个使用寿命内均具有稳定的色彩表现和光通输出，令您的店面始终呈现出精妙绝伦的魅力
- 可安装在隐蔽性更好的小型灯具中

技术参数

产品型号	灯头号型	色温 k	显色指数 Ra	光通量 lm	光效 lm/W	平均寿命 hrs	功率 W	最高启动电压 V	灯头允许最高温度 °C	玻壳允许最高温度 °C
CDM-Tm Mini Elite GU6.5 35W/930	GU6.5	3000	90	3800	97	15000	43	5000	250	450
CDM-Tm Mini Elite GU6.5 50W/930	GU6.5	3000	90	5200	104	15000	55	5000	250	500

MASTERColour CDM-TC Elite
精英型陶瓷金卤灯——紧凑型（G8.5）

产品特点:

- 纯白色闪耀光线
- 优异的显色性，特别是红光显色性
- 无与伦比的光通维持率，光效高
- 整个使用寿命内具有稳定的色彩表现
- 紫外线屏蔽玻璃

产品优势：

- 能够产生高强度纯白色闪耀光束，赋予商品无可抵御的视觉吸引力
- 整个使用寿命内具有稳定的颜色表现和光通输出，令您的店面始终呈现出精妙绝伦的魅力
- 光效高 (相同光亮程度，能耗更少，或相同能耗，光亮程度更高)，寿命长，最大限度地降低了光源的使用成本

应用场所：

- 零售店中的重点照明和展示照明
- 一般性室内装饰照明
- 室外区域照明

技术参数

产品型号	灯头号型	色温 k	显色指数 Ra	光通量 lm	光效 lm/W	平均寿命 hrs	功率 W	最高启动电压 V	灯头允许最高温度 °C	玻壳允许最高温度 °C
MASTERColour CDM-TC Elite 35W/930	GU8.5	3000	90	3800	102	15000	39	5000	350	500
MASTERColour CDM-TC Elite 50W/930	GU8.5	3000	90	5400	108	15000	50	5000	350	500
MASTERColour CDM-TC Elite 70W/930	GU8.5	3000	90	7500	103	15000	73	5000	350	550
MASTERColour CDM-TC Elite 35W/942	G8.5	4200	90	3700	95	15000	43	5000	300	500
MASTERColour CDM-TC Elite 50W/942	G8.5	4200	90	5000	100	15000	55	5000	350	550
MASTERColour CDM-TC Elite 70W/942	G8.5	4200	90	7500	103	15000	80	5000	300	500

MASTERColour CDM-T/TC Evolution

产品特色:

- 更加纯净、闪耀的白光
- 功效最大可达120 lm/W
- 使用寿命：20000h，光通维持率78%@20000h
- 卓越的色彩稳定性
- 便捷更新，即刻改善照明品质

产品特点:

- 极高显色性完美展现照明品质
- 超高光效和光通维持率
- 使展品格外闪耀，难以抗拒
- 降低光源的使用成本

技术参数

产品型号	灯头号型	色温 k	显色指数 Ra	光通量 lm	光效 lm/W	平均寿命 hrs	功率 W	灯头允许最高温度 °C	玻壳允许最高温度 °C
MASTERColour CDM-T Evolution 20W/930	G12	3000	90	2050	102	20000	20	-	250
MASTERColour CDM-T Evolution 35W/930	G12	3000	90	4400	112	20000	35	350	550
MASTERColour CDM-TC Evolution 20W/930	G8.5	3000	90	2050	102	20000	20	300	320
MASTERColour CDM-TC Evolution 35W/930	G8.5	3000	90	4400	112	20000	35	300	500

MASTERColour CDM-T Elite
精英型陶瓷金卤灯——单端 (G12)

产品特点:

- 纯白色闪耀光线
- 优异的显色性，特别是红光显色性
- 无与伦比的光通维持率，光效高
- 整个使用寿命内具有稳定的色彩表现
- 紫外线屏蔽玻璃

产品优势：

- 能够产生高强度纯白色闪耀光束，赋予商品无可抵御的视 觉吸引力
- 整个使用寿命内均具有稳定的色彩表现和光通输出，令您的店面始终呈现出精妙绝伦的魅力
- 光效高（相同光亮程度，能耗更少，或相同能耗光亮程度更高），寿命长，最大限度地降低了光源的使用成本

应用场所：

- 零售店中的重点照明和展示照明
- 一般性室内装饰照明
- 室外区域照明

技术参数

产品型号	灯头号型	色温 k	显色指数 Ra	光通量 lm	光效 lm/W	平均寿命 hrs	功率 W	最高启动电压 V	灯头允许最高温度 °C	玻壳允许最高温度 °C
MASTERColour CDM-T Elite 35W/930	G12	3000	90	4000	102	15000	39	5000	250	500
MASTERColour CDM-T Elite 50W/930	G12	3000	91	5400	108	15000	50	4500	250	550
MASTERColour CDM-T Elite 70W/930	G12	3000	91	7800	107	15000	73	5000	250	500
MASTERColour CDM-T Elite 100W/930	G12	3000	90	11000	110	15000	100	4500	250	550
MASTERColour CDM-T Elite 35W/942	G12	4200	90	3800	97	15000	39	5000	250	500
MASTERColour CDM-T Elite 50W/942	G12	4200	90	5200	104	15000	50	4500	250	500
MASTERColour CDM-T Elite 70W/942	G12	4200	90	7500	103	15000	73	5000	250	500
MASTERColour CDM-T Elite 100W/942	G12	4200	90	10500	105	15000	100	4500	250	550

MASTERColour CDM-Rm Mini Elite
精英型陶瓷金卤灯——迷你反射型 (GX10)

产品优势:

- 纯白色闪耀光线
- 优异的显色性，对红色表现力更突出
- 无与伦比的光通维持率，光效高
- 微型化设计，可安装在开放式灯具中
- 带有紫外线屏蔽型玻璃前罩

产品特点:

- 能够产生高强度纯白色闪耀光束，赋予商品无可抵御的视觉吸引力
- 易于安装和更换，降低了安装和更换成本
- 可安装在隐蔽性更好的小型灯具中

应用场所：

- 一般性室内装饰照明
- 零售店中的重点照明和展示照明

技术参数

产品型号	灯头号型	角度 °	色温 k	显色指数 Ra	中心光强 cd	光效 lm/W	平均寿命 hrs	功率 W	颈部允许最高温度 °C
CDM-Rm Elite Mini 35W/930 MR16 25D*	GX10	25	3000	90	8500	61.5	15000	43	315
CDM-Rm Elite Mini 50W/930 MR16 25D**	GX10	25	3000	90	11500	70	12000	55	315

* 还有10D和40D可供选择
** 还有40D和60D可供选择

MASTERColour CDM-R Elite
精英型陶瓷金卤灯——反射型 (E27)

CDM-R Elite PAR30L 35W/930 10D

CDM-R Elite PAR20 35W/930 10D

产品优势:

- 高光效灯管能够产生纯白色闪耀光线，赋予商品无可抵御的视觉吸引力
- 整个使用寿命内均具有稳定的色彩表现和光通输出，令您的店面始终呈现出精妙绝伦的魅力
- 易于安装和更换，降低了安装和恢复照明成本

产品特点:

- 纯白色闪耀光线
- 优异的显色性，对红色表现力更突出
- 无与伦比的光通维持率，光效高
- 可安装在小型开放式灯具中
- 带有紫外线屏蔽型玻璃前罩

应用场所:

- 一般性室内装饰照明
- 零售店中的重点照明和展示照明

技术参数

产品型号	灯头号型	角度 °	色温 k	显色指数 Ra	中心光强 cd	光效 lm/W	平均寿命 hrs	功率 W	灯头允许最高温度 °C	玻壳允许最高温度 °C
CDM-R Elite PAR30L 35W/930 10D*	E27	10	3000	90	56000	69	15000	39	200	300
CDM-R Elite PAR30L 50W/930 10D**	E27	10	3000	90	60700	72	15000	56	200	300
CDM-R Elite PAR30L 70W/930 10D***	E27	10	3000	90	74500	70	15000	73	200	300
CDM-R Elite PAR20 35W/930 10D****	E27	10	3000	90	29000	51	15000	35	200	300

* 还有30D可供选择
** 还有25D和30D可供选择
*** 还有25D和30D可供选择
**** 还有30D可供选择

MASTERColour CDM-T MW Elite
中功率陶瓷金卤灯

产品优势:

- 具有优异的能效、较长的寿命和可靠的运行，不仅可以降低照明成本，还能解决环境关注问题
- 创造更美的视效和更佳的氛围，晚间将人们吸引至市中心
- 采用微型化理念，实现不事显露的照明和令人激动的设计

产品特点:

- 亮白光线
- 额定平均使用寿命 30,000 小时
- 紧凑式系统 - 可使用更小的轻型灯具，配备轻负荷支杆，并且消耗更少的原材料，从而节约资源
- 光效更高
- 现供产品功率：45、60、90、140、210 和 315W

产品应用:

- 完美应用于道路、工业等室内外照明

技术参数

产品型号	灯头号型	色温 k	显色指数 Ra	光通量 lm	光效 lm/W	平均寿命 hrs	功率 W	灯头允许最高温度 °C	玻壳允许最高温度 °C
CDM-T MW Elite 210W/930	PGZ18	2950	90	24150	115	27000	210	250	600
CDM-T MW Elite 315W/930	PGZ18	3100	90	38700	120	30000	315	250	600
CDM-T MW Elite 210W/942	PGZ18	4120	92	23000	108	30000	210	250	600
CDM-T MW Elite 315W/942	PGZ18	4200	93	35500	113	30000	315	250	600

MASTER CityWhite CDO-TT
城市白光陶瓷金卤灯

产品特点:

- 优质白光
- 可直接在钠镇系统上使用，从黄光升级为白光
- 采用“Plus”概念，将高光效能转化为高光输出及更佳的光通维持率
- 绝佳的显色性与协调的暖白色色温
- 支持调光

产品优势:

- 发出暖白光，实现舒适性和安全性
- 易于从 SON 升级至白光，无需更换镇流器及灯具，升级成本低
- 可实现灵活的光强等级和更低的能源消耗

产品应用:

- 道路照明与泛光照明、市中心、购物中心与人行道、住宅区

技术参数

产品型号	灯头号型	色温 k	显色指数 Ra	光通量 lm	光效 lm/W	平均寿命 hrs	功率 W	灯头允许最高温度 °C	玻壳允许最高温度 °C
CDO-TT Plus 150W/828 E40	E40	2800	87	16500	110	18000	150	250	450
CDO-TT Plus 250W/830 E40	E40	2800	88	28300	113	18000	250	250	450

CDM-BU
工矿高天棚陶瓷金卤灯

产品特点:

- 椭圆形涂粉外玻壳，陶瓷内胆
- 与HPI系统相比，CDM-BU有更高流明输出，更低能耗：
  - ·卓越的光照品质
  - ·形状与普通HPI BU相同，可配套已有的HPI BU灯具使用
  - ·可以配套电感镇流器使用
  - ·燃点位置：灯头向上或水平+/-45°

产品优势:

- 与HPI系统相比， CDM-BU能带来：
  - ·每只灯分别节约40W和85W能耗
  - ·初始流明输出增加到20000lm
  - ·高达90的显色性
  - ·13,000小时的流明维持高达80%，颜色一致性好
- 卓越的光照效果帮助营造一个安全和干净的作业环境
- 超低的升级成本

应用场所:

- 室内高顶棚照明，例如：工业车间、展览大厅、大型仓储式超市
- 购物商场、自助商店、教堂、机场和车站

技术参数

产品型号	灯头号型	色温 k	显色指数 Ra	光通量 lm	光效 lm/W	平均寿命 hrs	功率 W	灯头允许最高温度 °C	玻壳允许最高温度 °C
MASTERColour CDM-BU 210W/942 E40	E40	4200	90	20000	102	20000	210	250	550
MASTERColour CDM-BU 315W/942 E40	E40	4200	90	32500	102	20000	315	250	550

HPI PLUS欧标金卤灯

产品特点:

- 透明管状外泡壳
- 独一无二的三元素技术，确保在整个使用过程中维持高光效
- 自然白光，色稳定性良好
- 可以使用在汞灯和钠灯电器系统上
- 多种色温可以选择
- 燃点位置：水平方向+/−20° 内

产品优势:

- 极佳的光通维持率和较长的寿命确保高光通维持率和较低维护费用
- 良好的显色性可创造视觉舒适度较高的环境
- 寿命期间颜色稳定性好，保证一致均匀的照明效果
- 汞灯、钠灯电器系统的兼容性，可以轻松替换汞灯和钠灯，使用方便，且可以降低初始投资费用
- 飞利浦独特的低脉冲触发设计，触发电压低，运行更安全
- 多种色温可以选择，满足不同的使用环境要求

应用场所：

- 运动场所照明，建筑物与纪念碑的泛光照明，大面积照明如港口和建筑工地等

技术参数

产品型号	灯头号型	色温 k	显色指数 Ra	光通量 lm	光效 lm/W	平均寿命 hrs	功率 W	灯头允许最高温度(°C)	玻壳允许最高温度(°C)
MASTER HPI Plus 250W/745 BU E40 SLV	E40	4500/4000	69	18000/25500	72	20000	250	250	350
MASTER HPI Plus 400W/767 BU E40 CRP	E40	6700/5400	69	30000/35000	82	20000	400	250	350

MASTER TL5 HE Eco高光效节能型直管荧光灯

产品优势：

- 相同照度，节能最高达10%，节能值随镇流器和灯具类型配套的不同而不同
- 常规TL5灯的所有优点

产品特点：

- 灯管的光效高达114lm/W
- 通过改进3基色荧光粉涂层与填充气体和充气压力，可以将光效提高10%
- 光通量在常规环境温度下，实际相当于等效的TL5 HE
- 使用电子镇流器
- 启动温度范围：-15度到50度

环保性能：

- 荧光灯光效高，是理想的环保选择
- 产品体积非常小，因此使用材料更少，重量更轻，包装，运输和回收体积也更小
- 此产品系列符合RoHS标准
- 此产品系列已通过WEEE检测

产品应用：

- 非常适合格栅灯，表面安装或悬挂式的灯具，如在需要高质量节能照明的办公室，商店，学校，公共大楼和工厂 (低天花板) 中

技术参数

产品型号	实际功率 W	灯头型号	色温 K	显色性 CRI	光通量25°C lm	光通量35°C lm	光效25°C lm/W	光效35°C lm/W	平均寿命 hrs
MASTER TL5 HE Eco 13=14W/840	13=14W	G5	4000	85	1150	1350	91	108	25000

MASTER TL5 HE高光效直管荧光灯

产品优势：

- 实现系统的小型化，最大程度地提升灯具设计的自由度
- 灯管的长度更适合标准的吊顶天花板
- 与TL–D标准型直管荧光灯相比更加高效节能
- 光通输出稳定，流明维持率高
- 良好的显色性（显色指数>80）

产品特点：

- 与TL-D标准型直管荧光灯相比，直径减少了40%
- 灯管的光效最高可达104 lm/W
- 采用高效的三基色荧光粉及预涂层技术
- 配套电子镇流器，可调光
- 配套电子镇流器在35°C的环境温度下可达到最高的光输出
- 正常使用温度范围使用5~50°C
- 绿色产品，可回收利用

产品应用：

- 适合要求提供高质量和高效能照明应用领域，配套嵌入式，吸顶式和悬挂式灯具，包括办公室，商店，学校，公共建筑和工业场所 (低天棚)

技术参数

产品型号	实际功率 W	灯头型号	色温 K	显色性 CRI	光通量25°C lm	光通量35°C lm	光效25°C lm/W	平均寿命 hrs
MASTER TL5 HE 14W/840	14W	G5	4000	85	1250	1350	89	24000

TL-D Lifemax Super 80三基色直管荧光灯

产品优势：

- 特殊的荧光粉涂层具有良好的显色性
- 在初始阶段及整个光源寿命期间，都具备很高的流明维持率
- 营造从暖白到冷白的不同的照明氛围

产品特点：

- 采用高效的三基色荧光粉及预涂层技术
- 光通量大，光效高
- 有多种色温选择
- 汞含量低（<3mg）
- 绿色产品，采用了可回收技术和材料
- 性能稳定，流明维持率高

应用场所：

- 适用于特别强调"照明人性化"的照明应用领域，比如学校，办公室，商店和工厂，车间 (低天棚)

技术参数

产品型号	实际功率 W	灯头型号	色温 K	显色性 CRI	光通量 lm	光效25°C lm/W	配套电感镇流器平均寿命 hrs
TL-D 18W/840	18	G13	4000	82	1350	75	15000

PL-L 4针 分离式紧凑型荧光灯

产品优势：

- 使用寿命长，光输出持久稳定

产品特点：

- 4针灯座不含启动器及电容
- 应用环境和配套镇流器会影响光源的性能
- 光源的性能会受冷端温度的影响
- 可用于调光

应用场所：

- 适用于商店，办公室，酒店的一般照明，及住宅区户外，公园户外的特殊照明

技术参数

产品型号	实际功率 W	灯头型号	色温 K	显色性 CRI	光通量 lm	平均寿命 hrs
MASTER PL-L 24W/840/4P	24W	2G11	4000	82	1800	15000

PL-C 4针 分离式紧凑型荧光灯

产品特点：

- 4针灯座，无启动器和电容器；适合与高频电子镇流器配用
- 若与电感镇流器配用，则须加装启动器；配套使用适当的镇流器，可调节灯光的明暗度
- 应用环境和配套镇流器会影响光源的性能

应用场所：

- 使用寿命长，光输出持久稳定
- 为专业及家庭环境的一般照明或辅助照明而设计，用于嵌入式或吸顶式筒灯、壁灯、台灯和吸顶灯灯具

技术参数

产品型号	实际功率 W	灯头型号	色温 K	显色性 CRI	光通量 lm	平均寿命 hrs
MASTER PL-C 26W/827/4P	26W	G24d-3	2700	82	1800	10000
MASTER PL-C 26W/830/4P	26W	G24d-3	3000	82	1800	10000
MASTER PL-C 26W/840/4P	26W	G24d-3	4000	82	1800	10000
MASTER PL-C 26W/865/4P	26W	G24d-3	6500	80	1800	10000

PL-T 4针 分离式紧凑型荧光灯

产品特点：

- 光效比飞利浦传统灯管提高约15%
- 使用寿命长，光输出稳定

产品特点：

- 4针特殊灯座，无启动器和电容器，高频电子镇流 器配用，可调光
- 一点即亮
- 使用特殊的飞利浦接桥技术

应用场所：

- 适用于专业或非专业环境中的一般照明及辅助照明
- 是嵌入式或吸顶式筒灯和壁灯的理想选择
- 4针PL–T，最适合在开关周期短、应急照明以及照明亮度须调至极低水平时使用

技术参数

产品型号	实际功率 W	灯头型号	色温 K	显色性 CRI	光通量 lm	平均寿命 hrs
PL-T 32W/840/4P	42	GX24q-3	4000	82	3050	13000

HID-CertaVision 陶瓷金卤灯电子镇流器

产品特点及优势：

- 特定工作频率，消除光源频闪，带来舒适的照明效果
- 恒功率输出，光源色差小流明输出稳定，照明效果亮丽恒久
- 功耗低散热少，有效降低能耗及降低环境温度（如空调）等所需电费支出
- 具备全面的光源寿终及过热/压/载、短路等异常态保护功能
- 宽工作电压，最高可达180~264V
- 寿命长达30,000小时
- 接线简单，安装方便

技术参数

产品型号	适配光源	系统功率 W	光源功率 W	功率因数	最高外壳温度 ℃	环境温度 ℃
HID-CV 035/S	CDM 35W	44	38	> 0.95	80	-20~55
HID-CV 050/S	CDM 50W	TBD	TBD	TBD	TBD	TBD
HID-CV 070/S	CDM 70W	79	73	> 0.95	80	-20~50
HID-CV 150/S	CDM 150W	160	147	> 0.98	85	-20~45

HID-PrimaVision mCDM迷你陶瓷金卤灯电子镇流器

产品特点及优势：

- 使灯具更加小型化
- 与普通电子镇流器相比 (3~5V)，触发电压更低 (<1.5V)
- 微处理器控制,配合飞利浦先进的控制软件
- 恒功率输出,光源色差小流明输出稳定,照明效果亮丽恒久
- 功耗低散热少,有效降低能耗及降低环境温度(如空调)等所需电费支出
- 具备全面的光源寿终及过热/压/载、短路等异常态保护功能
- 宽工作电压,最高可达207~244V
- 接线简单,安装方便

技术参数

产品型号	适配光源	系统功率 W	光源功率 W	最高外壳温度 °C	环境温度 °C
HID-PV m 020/S CDM LPF 220-240	CDM-Tm PGJ5/20W	25	22	75	-20~50
HID-PV m PGJ5 20 /S CDM HPF 220-240V 50/60Hz	CDM-R111/20W				
HID-PV m PGJ5 20 /I CDM LPF 220-240V 50/60Hz	CDM-T/Tc 20W				
HID-PV m 20 PGJ5/P CDM LPF 220-240V 50/60Hz	CDM-TmGU6.5 CDM-Rm 20W				
HID-PV m 20 /S CDM HPF 220-240V 50/60Hz	CDM T/Tc 20W	25	20	85	-20~50
HID-PV m 20 /I CDM HPF 220-240V 50/60Hz	CDM-TmGU6.5/20W CDM-Rm/20W				
HID-PV m 35 /S CDM 220-240V 50/60Hz	CDMTm GU6.5/35W	40	35	85	-20~50
HID-PV m 35 /I CDM 220-240V 50/60Hz	CDM-Rm/35W				
HID-PVm50/SCDM220-240V50/60Hz	CDMTm GU6.5/50W CDM-Rm/50W	TBD	TBD	TBD	TBD

HID-PV/CV CPO-TWCOSMO 光源专用 电子镇流器

产品特点及优势：

- CosmoPolis光源专用电子镇流器
- 超长寿命,PV系列80,000小时,CV系列50,000小时
- 低频运作(400Hz),消除光源频闪
- 更快速的光源启动功能
- 完善的保护功能
- 紧凑型,安装方便
- 160~264v超宽工作电压
- 光源寿终保护功能
- 另有调光型系列

技术参数

产品型号	适配光源	系统功率 W	光源功率 W	最高外壳温度 °C	环境温度 °C
HID-PV/CV Xt 45/S	CosmoWhite 45W	51	45	90	-30~50
HID-PV/CV Xt 60/S	CosmoWhite 60W	67.3	60	90	-30~50
HID-PV/CV Xt 90/S	CosmoWhite 90W	99	90	90	-30~50
HID-PV/CV Xt 140/S	CosmoWhite 140W	153	140	90	-30~50

HID-PV/CV CDM Elite TMW 光源专用电子镇流器

产品特点及优势：

- 专用电子镇流器
- PV xt 80,000小时超长寿命，CV系列60,000小时寿命
- 低频运作，消除光源频闪
- 更快速的光源启动功能
- 完善的保护功能
- 紧凑型，安装方便
- 160~264v超宽工作电压
- 光源寿终保护功能
- 另有调光型系列

技术参数

产品型号	适配光源	额定电压 V	电源频率 Hz	系统功率 W	光源功率 W	输入电流 A	功率因数	平均寿命 hrs	最高外壳温度 °C	环境温度 °C	最大允许接线长度 °C
HID-PV 315 /S	CDM Elite TMW 315W	220-240	50/60	340.5	315	1.53	0.95	50000	80	-20~+55	3
HID-PV Xt 210 /S	CDM Elite TMW 210W	220-240	50/60	226	210	0.98	0.95	80000	80	-20~+50	3
HID-CV 210 /S	CDM Elite TMW 210W	220-240	50/60	226	210	0.98	0.95	80000	80	-20~+50	1.5
HID-CV 210 1-10V /S	CDM Elite TMW 210W	220-240	50/60	226	210	0.98	0.95	80000	80	-20~+50	1.5

HF-Regulator Intelligent Touch and DALI TL5,TLD,PLL 智能DALI荧光灯调光镇流器TL5,TLD,PLL

产品优势：

- 板低的待机功耗，在输出功率80%以上时可以自动切断灯丝电流，从而更加节能
- 高频操作提高照明品质并延长光源使用寿命
- 符合欧洲和亚洲标准，适用于应急照明光源
- 可以自动识别所连接的光源类型（T5 HE、HO、ECO或TLD，PLL），并进行相应操作

系统应用：

- 自动识别光源类型
- 光源故障后5秒内激活保护电路（安全切断），更换光源后镇流器自动重置
- HF-Ri TD与Master TL5 Eco光源配套使用，是高效的荧光灯光源和电器的组合
- 可以通过飞利浦MultiOne编程工具对镇流器进行编程控制：走廊模式，应急照明调光控制，老化程序控制

应用场所：

- 室内、常规和工作照明应用，并结合照明控制系统（手动控制，日光调节和/或移动探测）使用

技术参数

产品名称	接口	光源数量	外形尺寸	光源类型	输入电压	频率	额定光源功率	能效等级 CELMA
HF-Ri TD 1 14/21/24/39 TL5 E+	Touch&DALI	1	L 360x30x22	TL5/TLD/PLL	195-240	50/60	14/21/24/39	A1 BAT
HF-Ri TD 2 28/35/49/54 TL5 E+	Touch&DALI	2	L 360x30x22	TL5/TLD/PLL	195-240	50/60	28/35/49/54	A1 BAT
HF-Ri TD 3 14/24 TL5 E+ 195-240V 50/60Hz	Touch&DALI	3	L 360x39x22	TL5/TLD/PLL	195-240	50/60	14/24	A1 BAT

HF-Regulator Intelligent Touch and DALI PLT/C
智能DALI荧光灯调光镇流器PLT/C

产品优势：

- 快速预设启动：预热灯管电极，暖启动仅需0.5秒，不产生纹现象，光源不闪烁，这样在开关灯管时，就不会减少使寿命
- 采用智能电源功能，不受主电源变化影响，调光范3% ~ 100%
- 装置具备保护功能，不受过高主电源电压、错误连接或灯管错误使用的影响

产品特点：

- 待机能源消耗极低，在调光亮度80%以上，可自动切断灯丝电流，从而更节能
- 使用照明控制系统，可额外节约能源
- 灯管发生故障时，保护电路可在5秒内启动 (安全切断)
- 高频运行可提高照明品质并延长灯具寿命
- 可编程的"走廊模式"
- 符合欧洲及亚洲标准，适用于应急照明系统

应用场所：

- 适用于室内一般照明，可与照明控制系统结合 (手动调光，日光调节或移动控制)

技术参数

产品型号	接口	光源数量	外形尺寸	光源类型	输入电压	频率	额定光源功率	能效等级 CELMA
HF-Ri TD 1 26-42 PLT/C	Touch&DALI	1	L 123x79x33	PL-T/C	195-240	50/60	26-42	A1 BAT
HF-Ri TD 2 26-42 PLT/C	Touch&DALI	2	L 123x79x33	PL-T/C	195-240	50/60	26-42	A1 BAT

Zhaga

Making LED light sources interchangeable

2010年2月，Zhaga标准化组织正式成立，来自亚洲、欧洲和美国的180多家知名照明和半导体公司共同加入该组织。

Zhaga组织旨在使各个不同公司品牌的LED光源模组之间具有良好的互换性， 建立LED模块、驱动、控制部件在机械结构、亮度光通测定、散热和LED驱动方面的技术标准。带Zhaga标识的产品意味着产品已经通过Zhaga的认证，符合Zhaga的标准规范。

飞利浦照明是Zhaga的创始成员之一，并始终为实现Zhaga组织的宗旨而提供各种技术支持，至今已经推出数款符合Zhaga标准的Fortimo LED模组，其中SLM Tight Beam成为第一款Zhaga认证产品。